ИЗДАНІЕ А. М. АФРОМѢЕВА

Избранная библіотека гитариста

Альбомы изъ лучшихъ классическихъ и современныхъ піесъ

для семиструнной гитары въ дешевыхъ изданіяхъ

1) **„Музыкальные перлы“.** 20 салонныхъ пьесъ, попурри изъ оперъ, романсовъ, любимыхъ вальсовъ и танцевъ извѣстныхъ композиторовъ 8-е изд., часть 1-я, составилъ и переложилъ А. Афромѣевъ. ..... 1 р. 50 к.

2) **„Новый репертуаръ.“** 10-ть разнохарактерныхъ пьесъ Сергѣя Сырцова, (марши, полонезы, вальсы и проч., 8 изд.). 1 р.

3) **„Фантазія“** Сырцова (5-е изданіе). - 75 к.

4) **„Сборникъ духовныхъ пѣснопѣній“**, въ переложеніи Сырцова (4-е изд) 1 р. 25 к.

5) **„Досуги гитариста“.** Сборникъ разнохарактерныхъ пьесъ разныхъ авторовъ (4-е изданіе). ..... 1 р. 50 к.

6) **„Гитара въ Парижѣ.“** Сборникъ салонныхъ пьесъ французскихъ композиторовъ (4-е изданіе). ..... 1 р. 50 к.

7) **„Для друзей“.** 2-й сборникъ салонныхъ пьесъ французскихъ современныхъ композиторовъ (4 изд.) ..... 1 р. 50 к.

8) **„Пѣсни Малороссіи.“** Любимыя малороссійскія народныя пѣсни съ подведеніемъ полнаго текста ..... 1 р. 50 к.

9) **„Альбомъ новѣйшихъ современныхъ танцевъ.“** ..... 1 р. 50 к

10) **„Юный гитаристъ.“** Сборникъ легкихъ пьесъ, часть I и II. по 1 р. 25 к.

Собственность издателя
Тюмень Тоб. губ. А. Афромѣева

Продаются во всѣхъ музыкальныхъ магазинахъ Россіи.

Литогр. и Истопечатня А. Афромѣева, г. Тюмень.

МУЗЫКАЛЬНЫЕ ПЕРЛЫ.

Альбомъ изъ 20 лучшихъ пьесъ для семиструнной гитары:

Салонныхъ пьесъ, поппури изъ оперъ, романсовъ, вальсовъ, маршей, мазуронъ, полекъ и проч.,

СОСТАВИЛЪ И ПЕРЕЛОЖИЛЪ

А. М. Афромѣевъ.

3е изданіе.

СОДЕРЖАНІЕ.

№		стр.
1.	**Тихая звѣздная ночь.** Романсъ.	3.
2.	**Что затуманилась зоренька ясная.** Романсъ.	4.
3.	**Доля.** Пѣсня соч. Калабина.	—
4.	**Хотѣлъ-бы единое слово.** Соч. Мендельсонъ-Бартольди.	5.
5.	**Гой ты Днѣпръ ли мой широкій.** Хоръ изъ оп. **Аскольдова Могила.** соч. Верстовс.	—
6.	**Im Mondenlicht.** Ноктюрнъ соч. Юнгмана.	6.
7.	**Приглашеніе къ танцамъ.** Музыка Вебера.	7.
8.	**Послѣ бури.** Полонезъ соч. Огинскаго.	8.
9.	**Фана.** Полька.	9.
10	**Дунайскія волны.** Вальсъ соч. Ивановича.	10.
11.	**Маршъ** изъ оперетки **Донъ Цезарь.** Соч. Делингера.	12.
12.	**Колокольчикъ.** Полька.	13.
13.	**Вздохи.** Вальсъ соч. Ивановича.	—
14.	**Долоресъ.** Вальсъ соч. Валдтейфеля.	14.
15.	**Колыбельная пѣсня.** Соч. Неруда.	15.
16.	**Капризъ Полиньки.** Соч. П-ва.	16.
17.	**Сибирскій.** Маршъ арранж. Афромѣевъ.	18.
18.	**Тоска по родинѣ.** Салонная пьеса соч. Юнгмана.	20.
19.	**Артилеристы.** Мазурка соч. Левандовскаго.	22.
20.	**Поппури** изъ оперы **Лючія изъ Ламмермоора.** Соч. Доницети.	23.

Государственная ордена Ленина БИБЛИОТЕКА СССР им. В. И. ЛЕНИНА
136532-МВ

Тихая звѣздная ночь.

3е изданіе.

Романсъ.

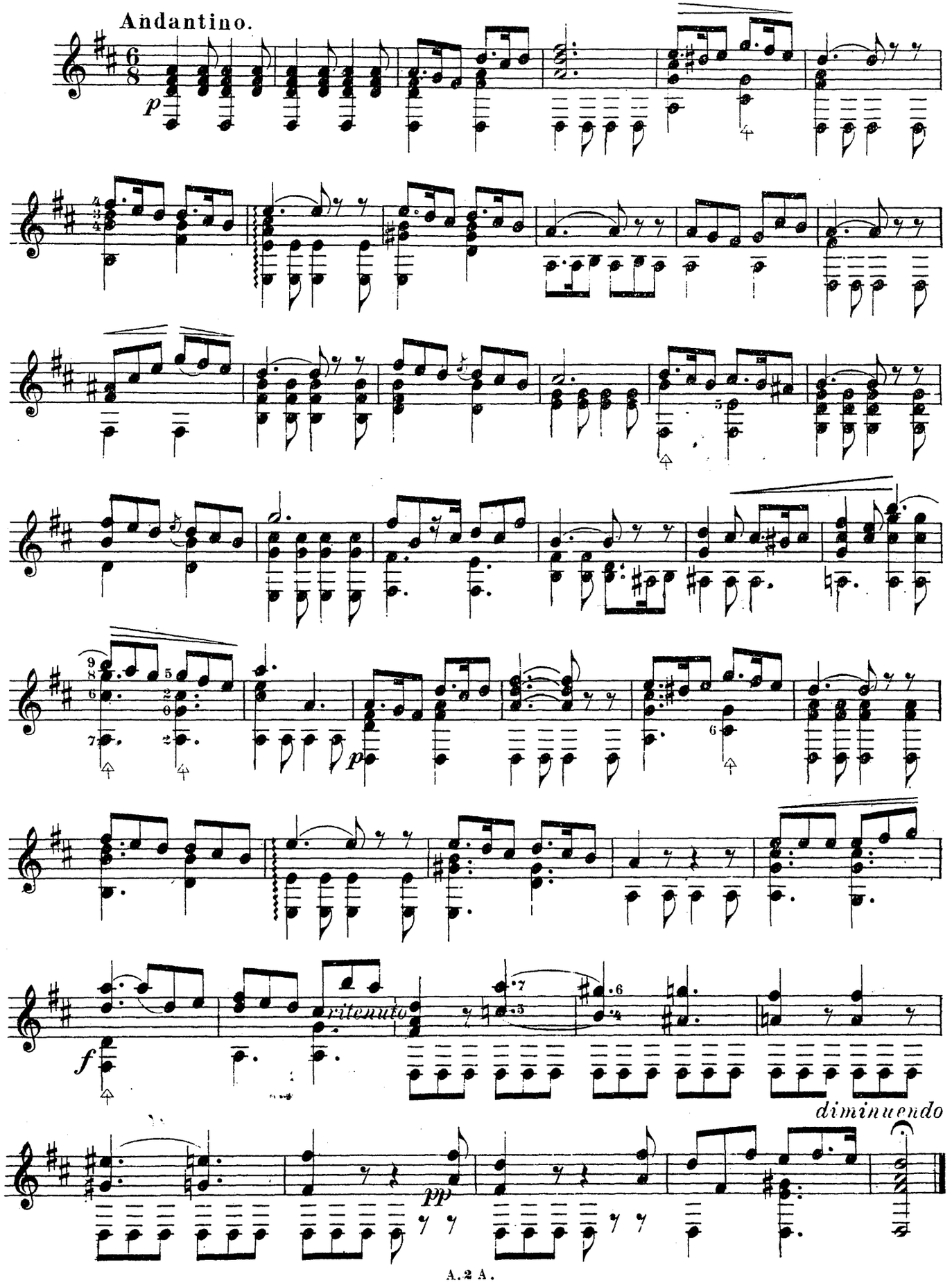

Что затуманилась зоренька ясная.

Романсъ.

Andantino.

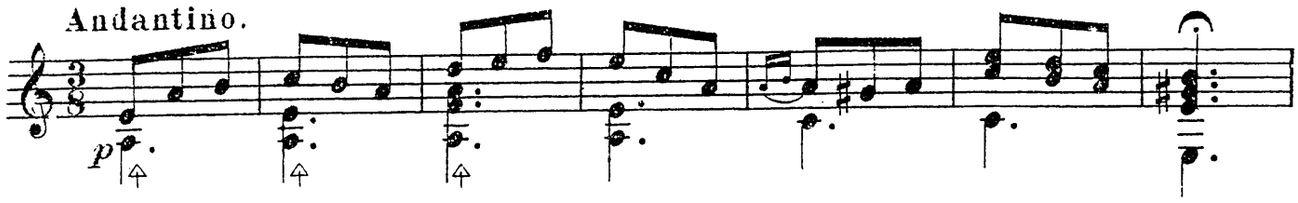

a tempo

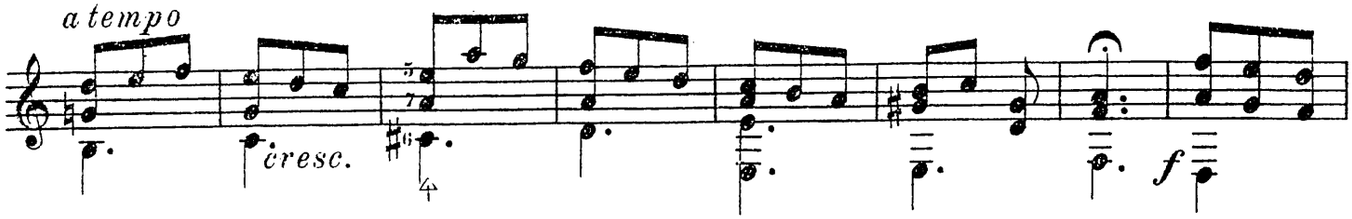

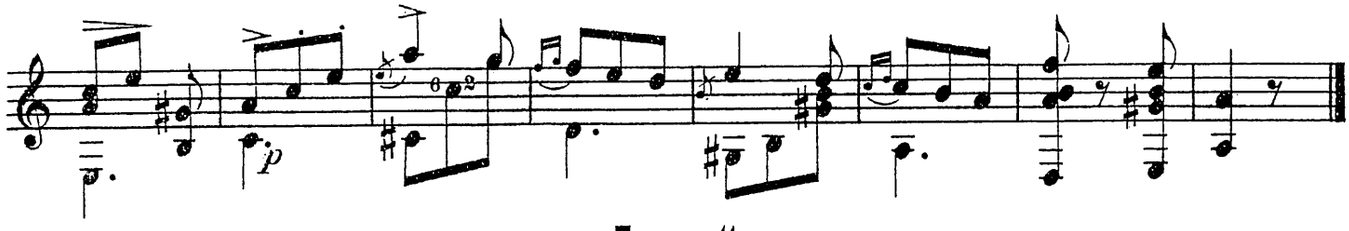

„Доля."

Пѣсня Калабина.

Andante grave.

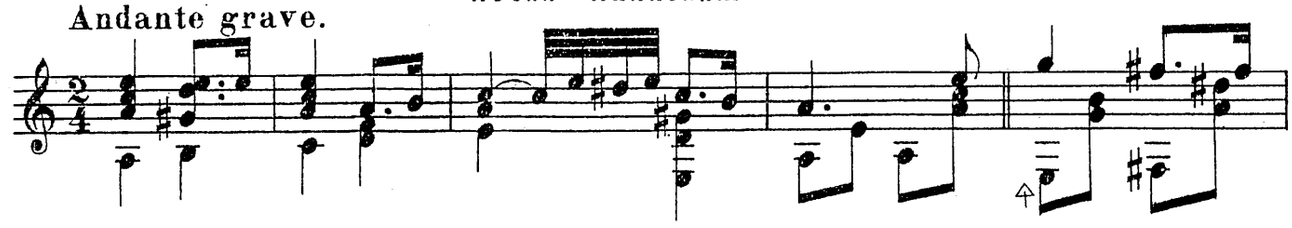

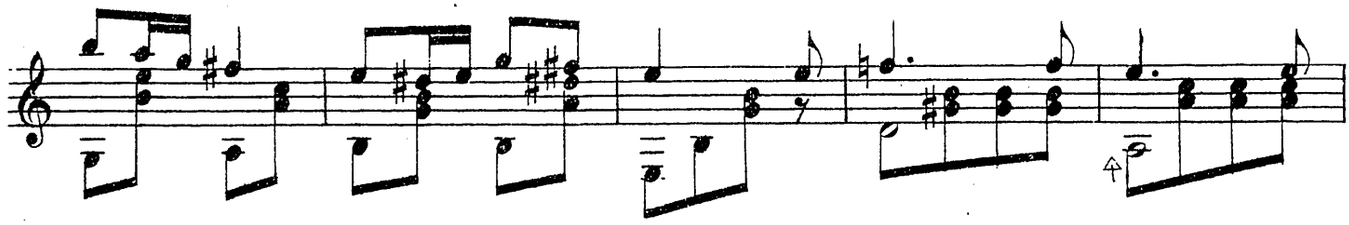

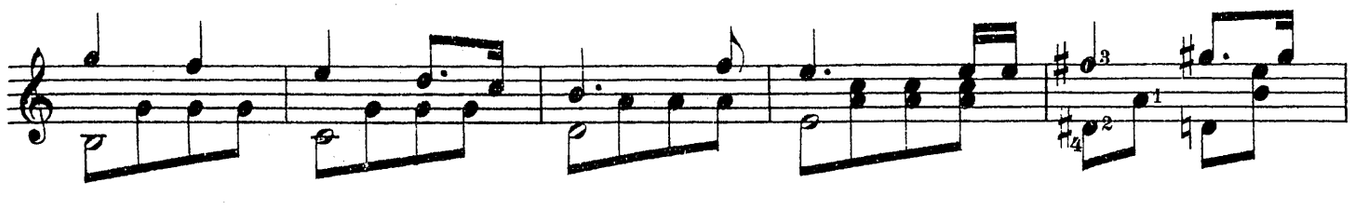

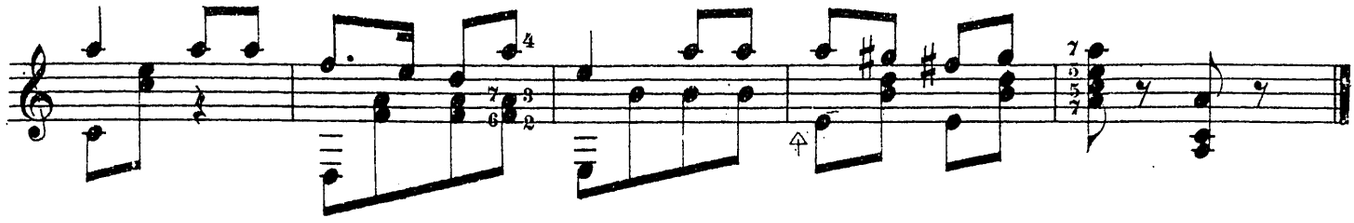

Хотѣлъ-бы единое слово.

Allegro con moto. Соч. Мендельсонъ-Бартольди.

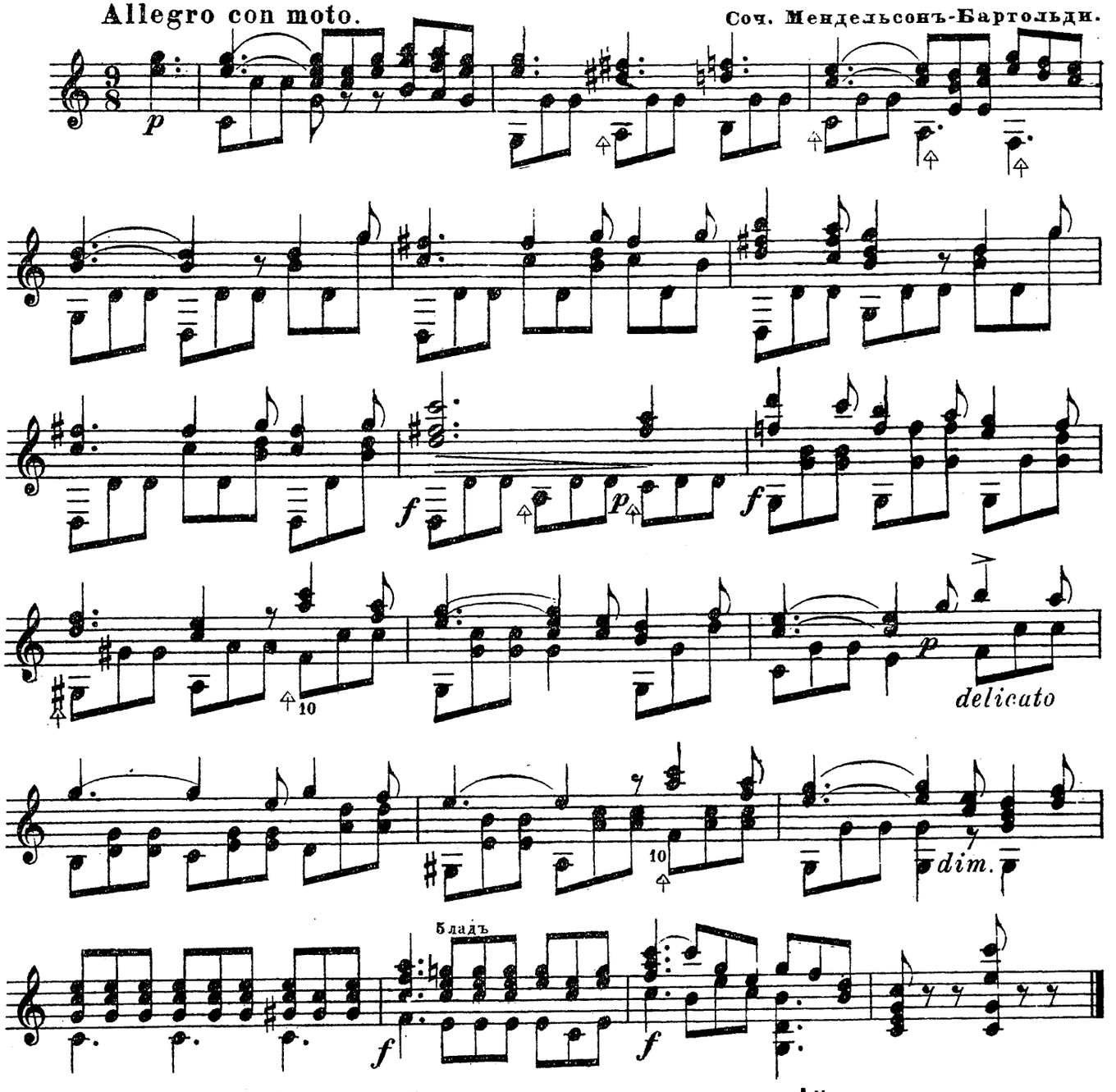

Гой ты Днѣпръ ли мой широкій.

Allegretto. Хоръ изъ оп. Аскольдова могила.

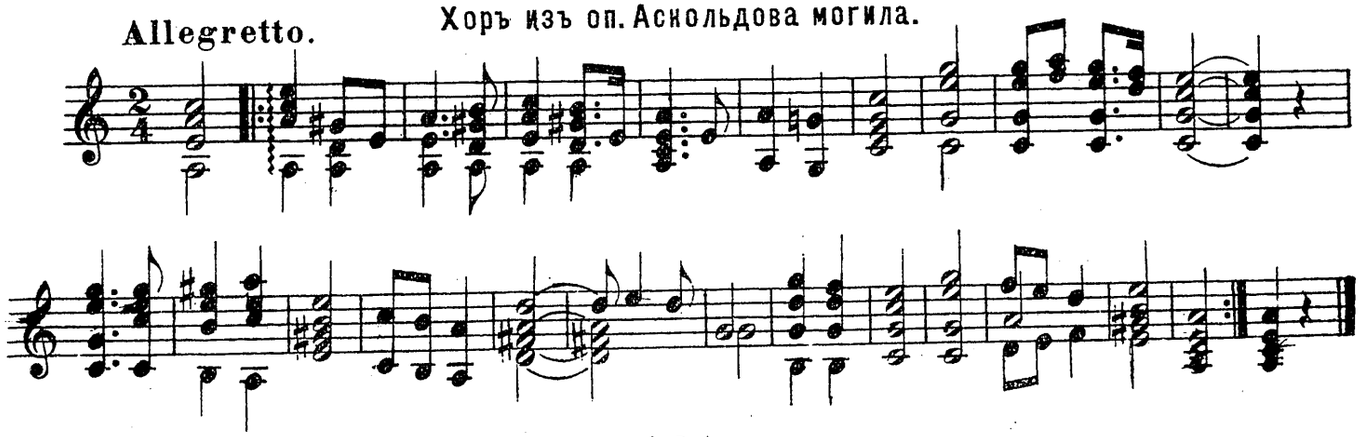

Im Mondenlicht.

Ноктюрнъ.

Соч. Юнгмана, Op. 314. № 2.

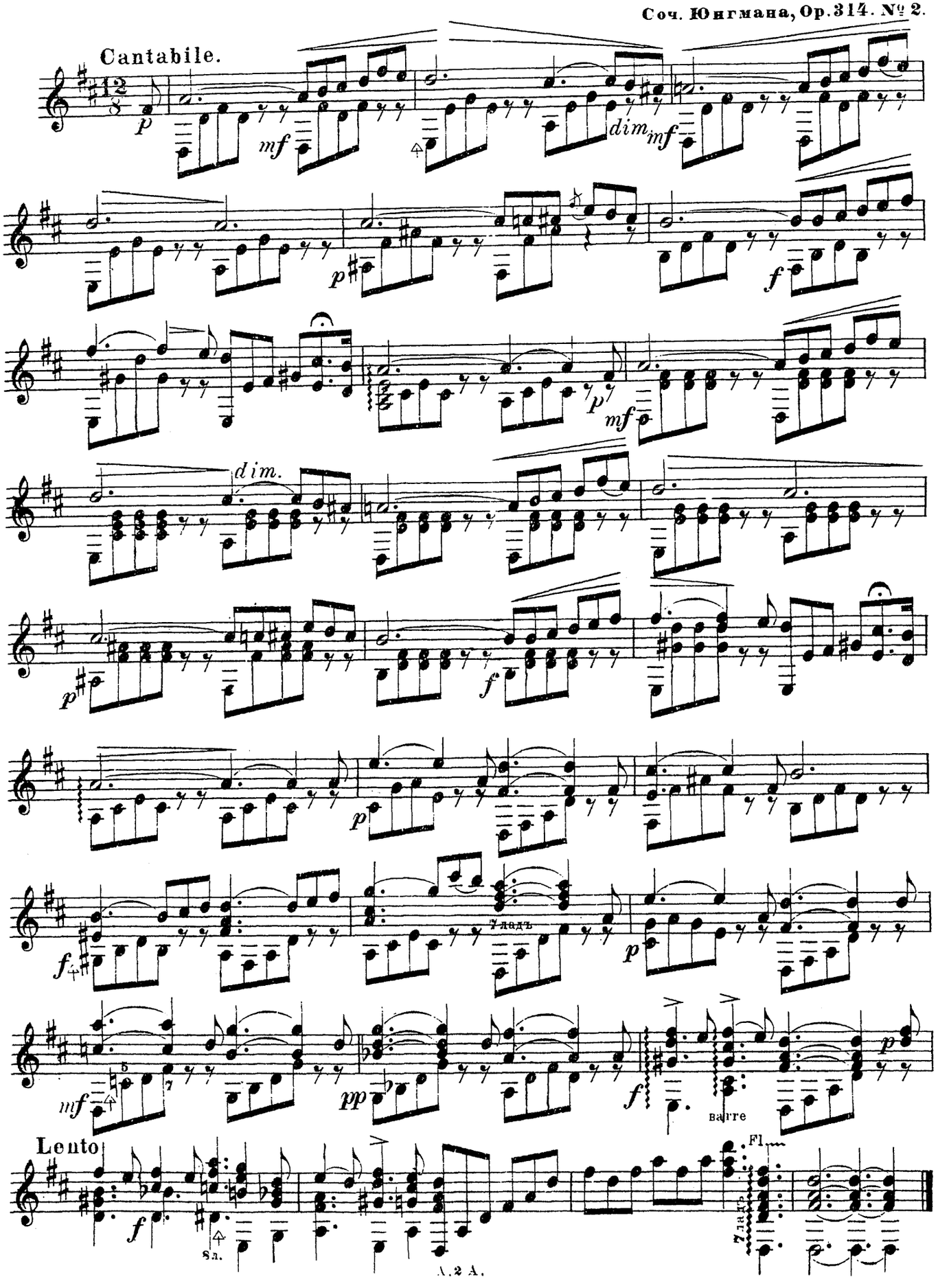

Приглашеніе къ танцамъ.

Музыка Вебера.

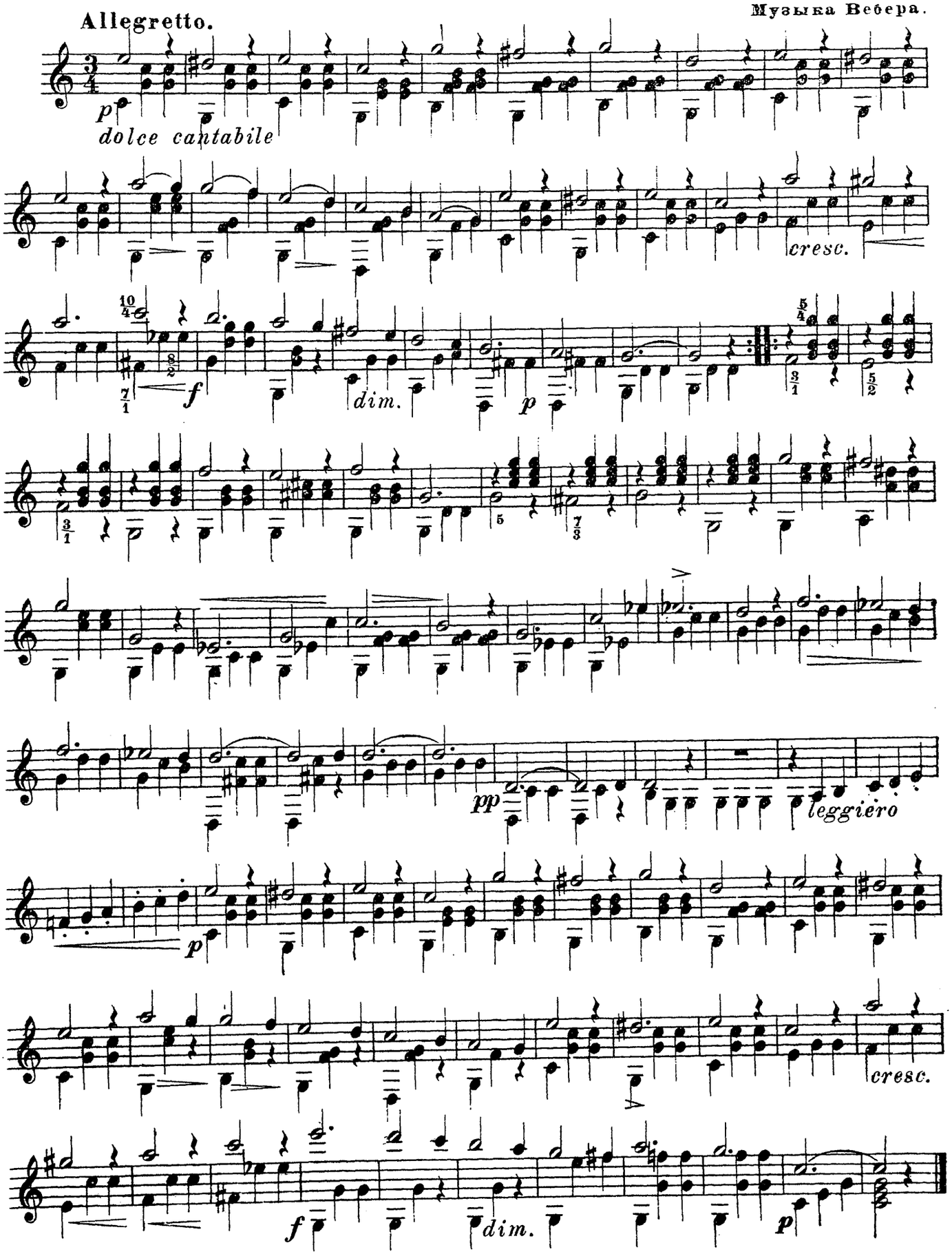

Послѣ бури.

Moderato. Полонезъ Огинскаго.

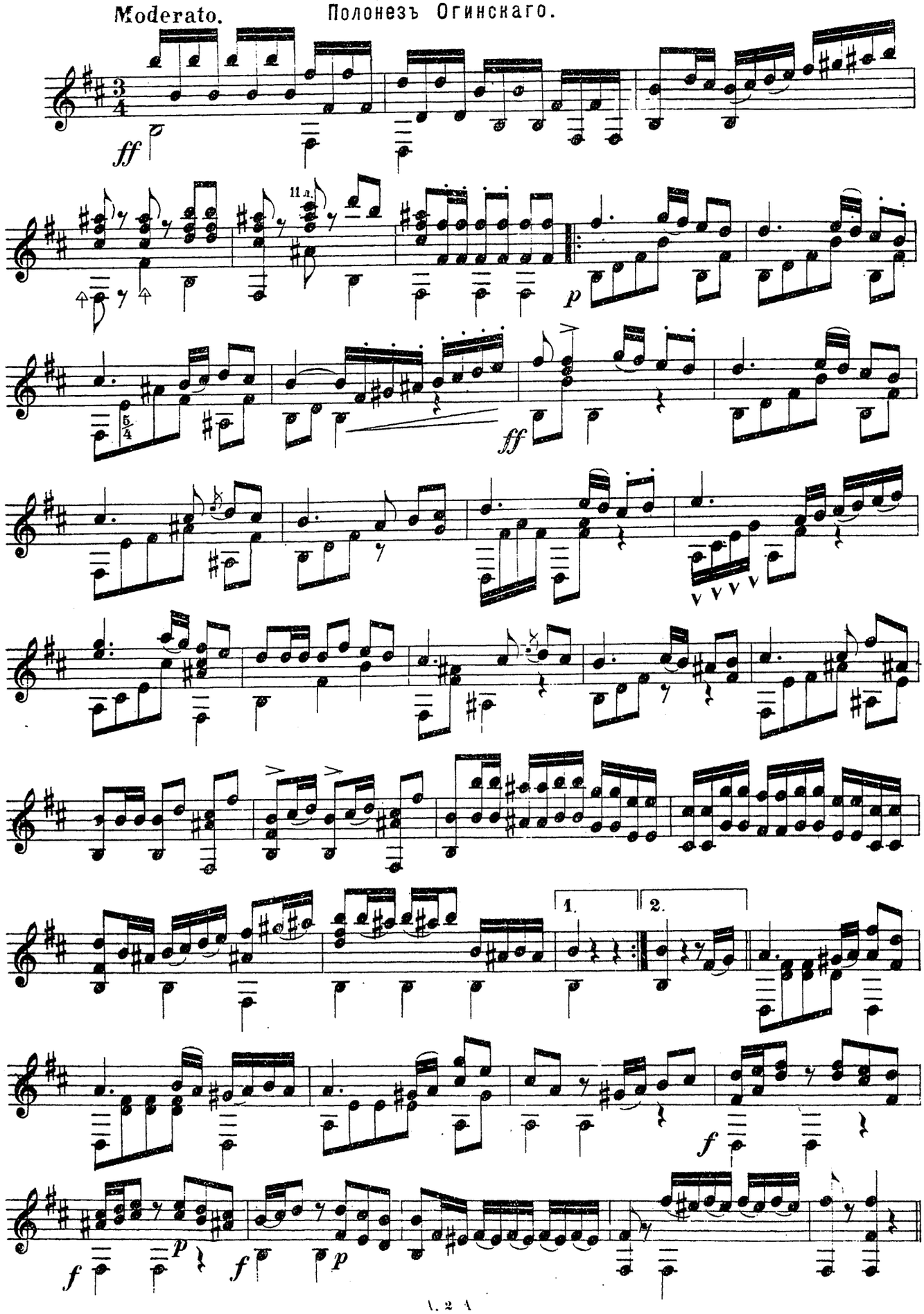

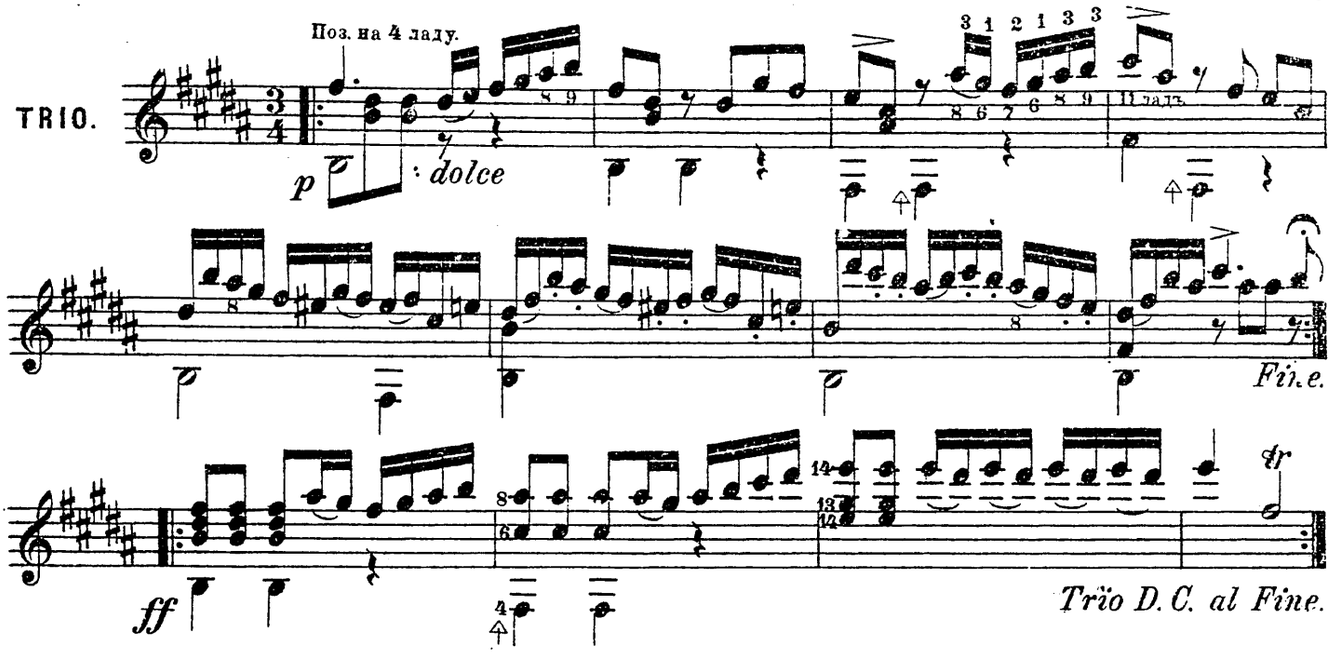

Фана-полька.

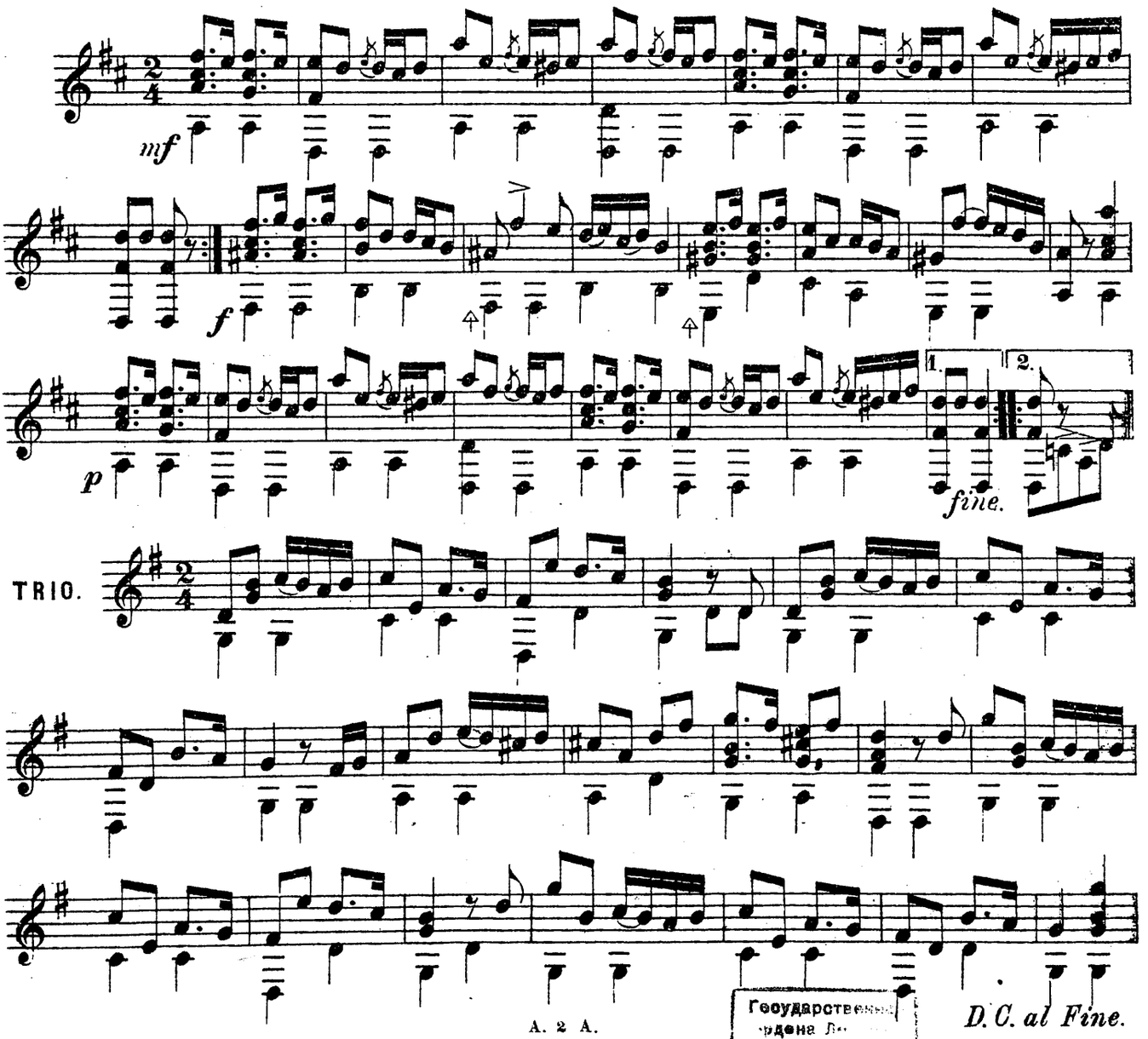

Государственная ордена Ленина БИБЛИОТЕКА СССР им. В. И. ЛЕНИНА

„Дунайскія волны.“

Вальсъ Ивановича.

А. Александровъ.

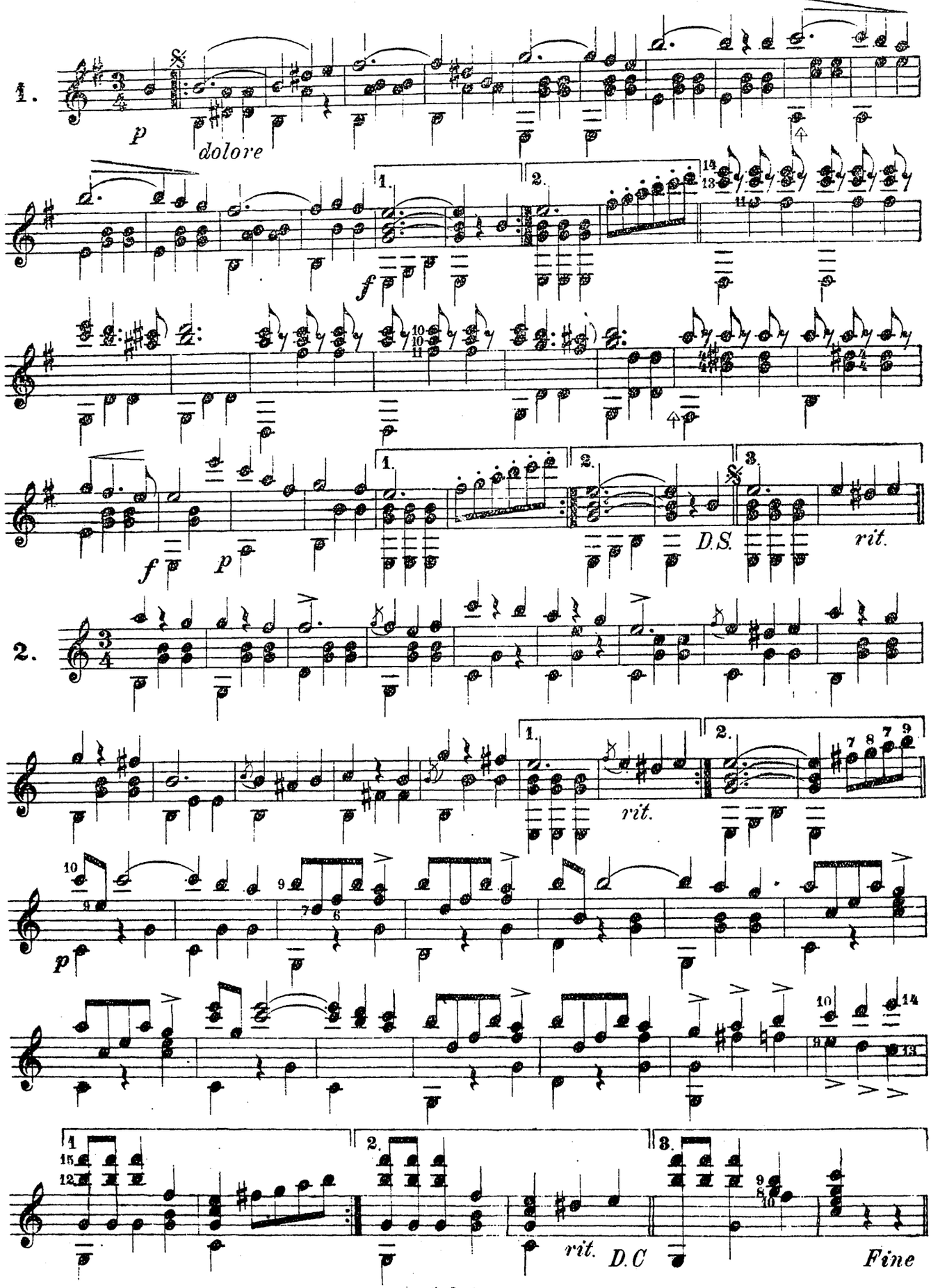

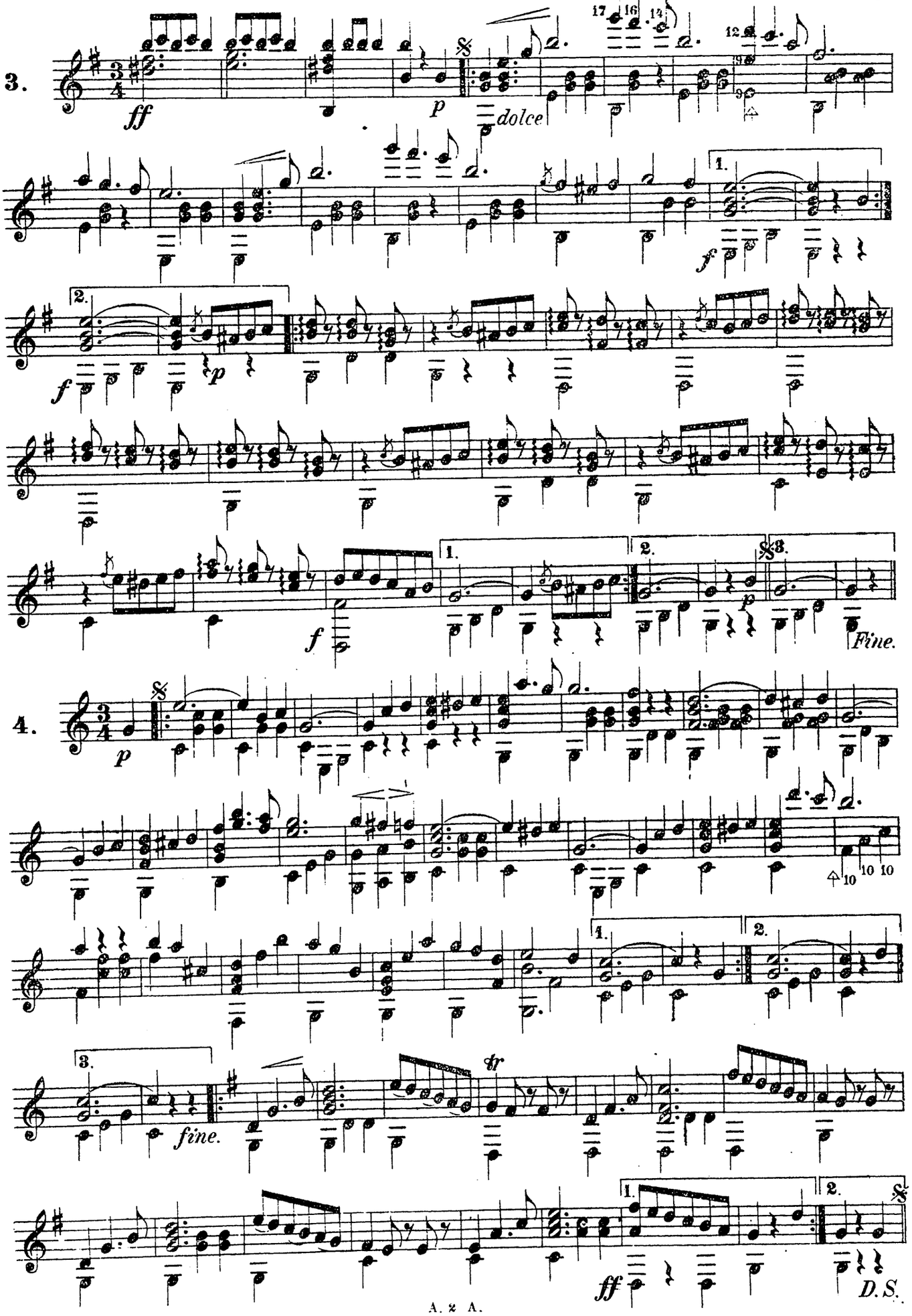
3.
ff
p
dolce
1.
2.
f
p
1.
2.
3.
Fine.
4.
p
1.
2.
3.
fine.
tr
1.
2.
ff
D.S.

Маршъ изъ оперетки „Донъ-Цезарь.“

Муз. Делнигера.

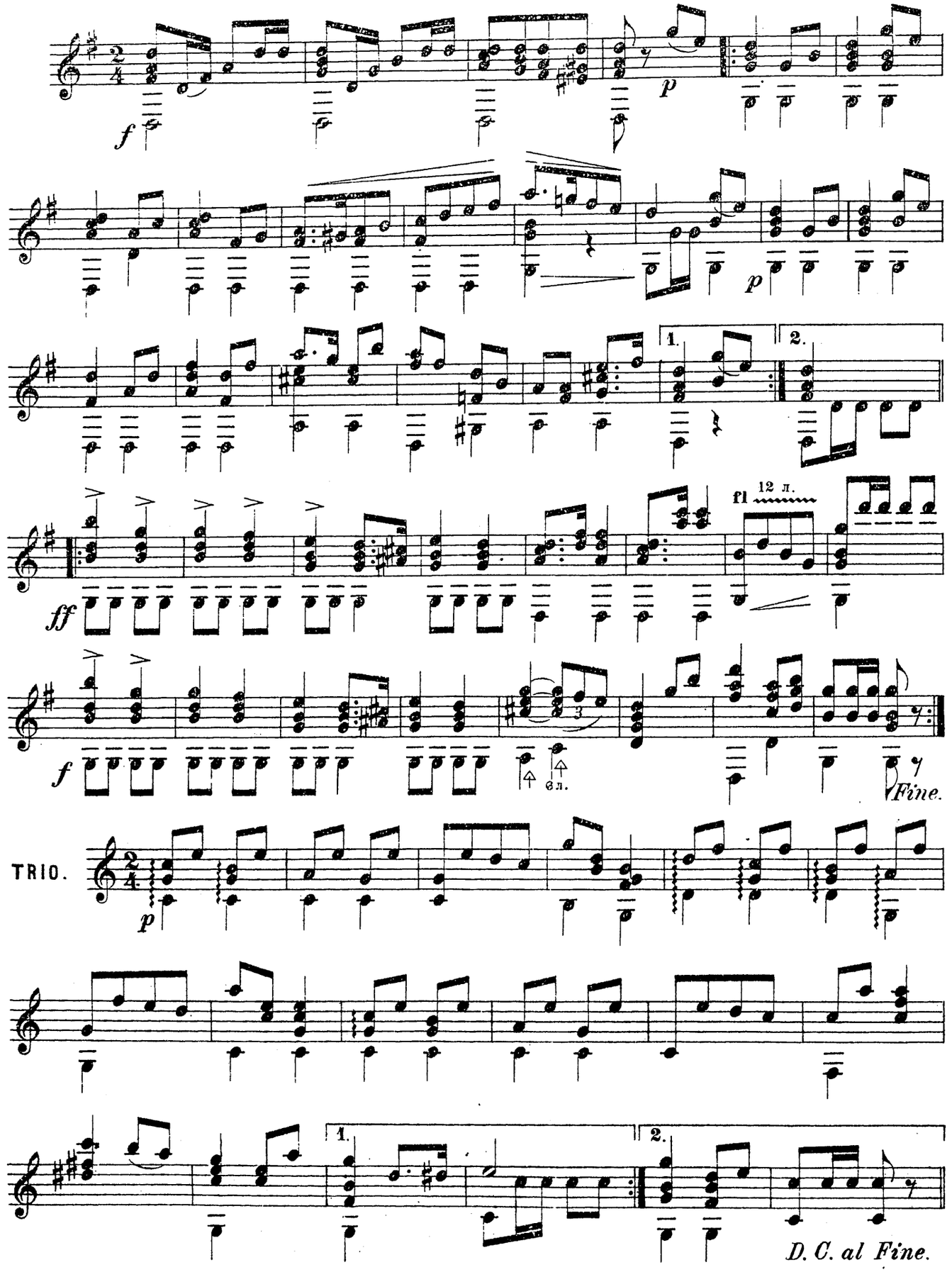

Колокольчикъ.

Полька.

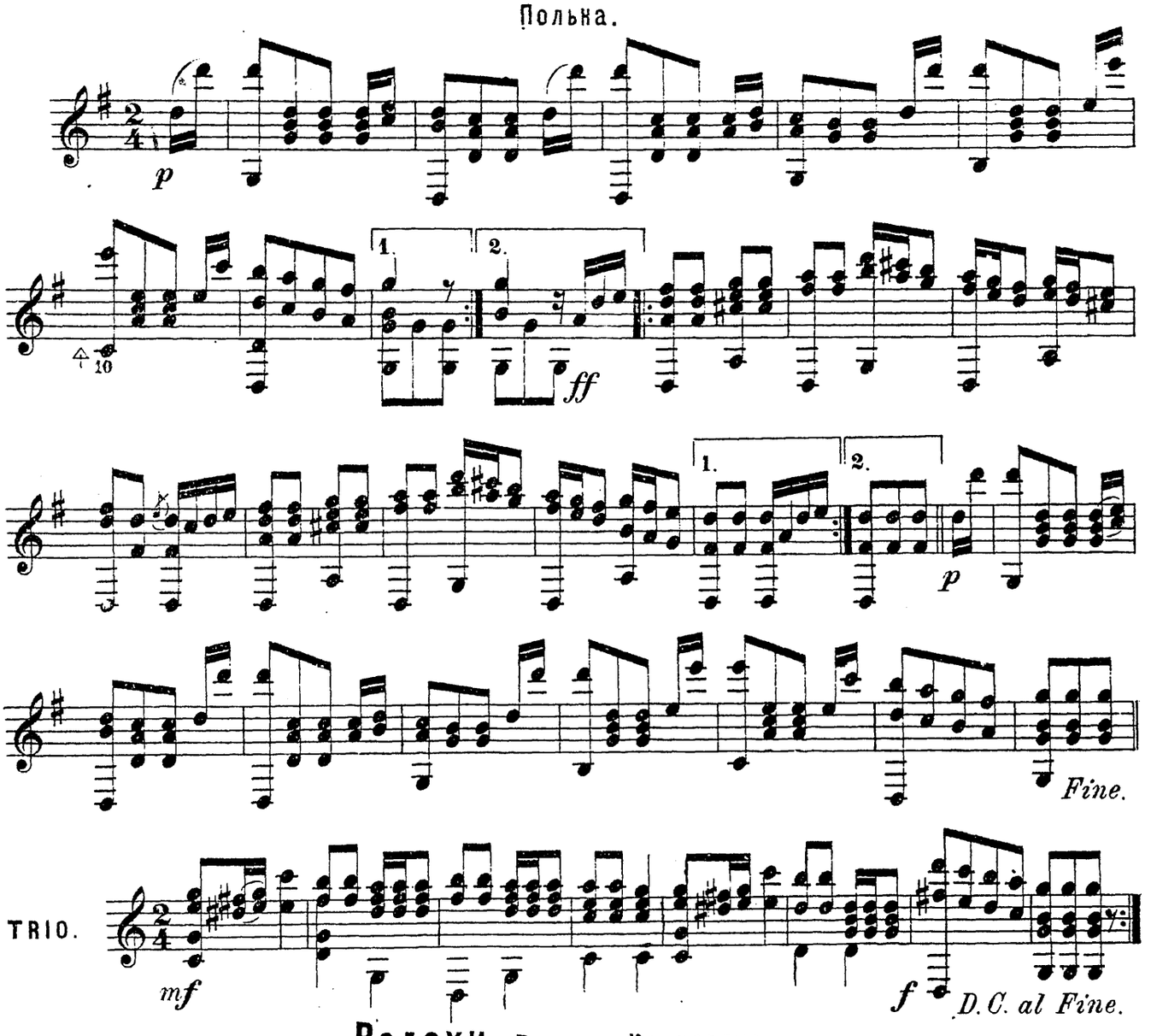

TRIO.

Вздохи. Вальсъ Ивановича.

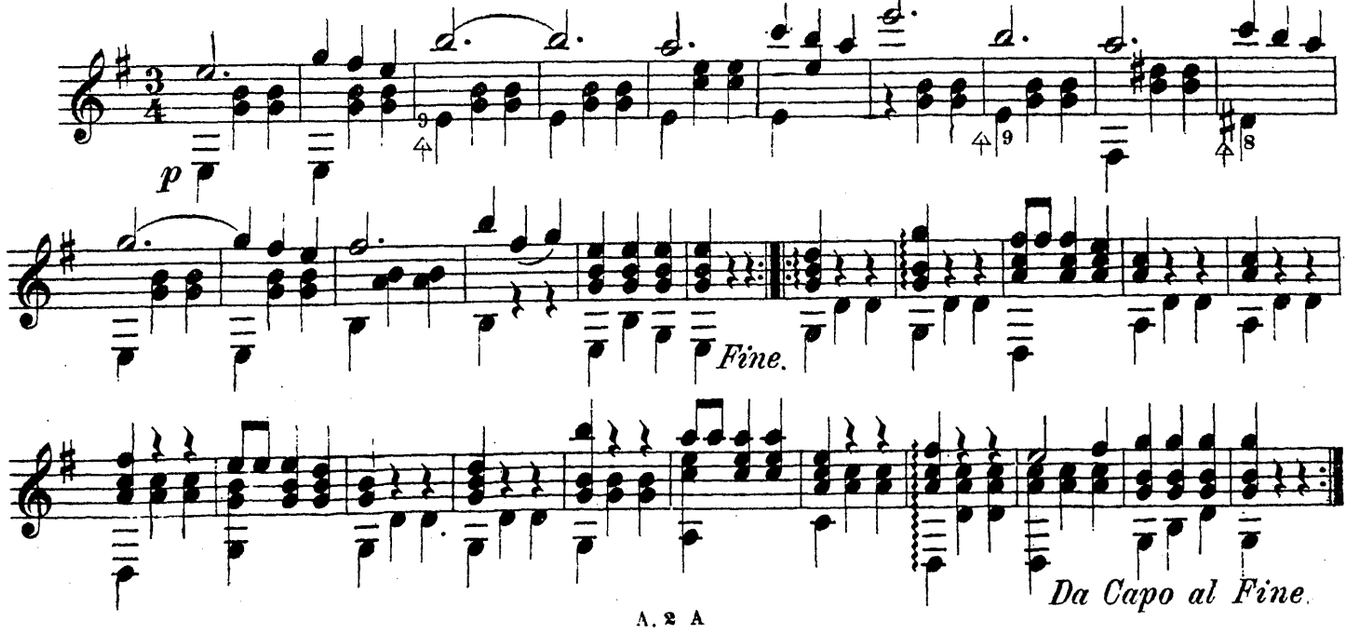

Долоресъ.

Вальсъ.

Муз. Вальтейфеля.
Арр. Александровъ.

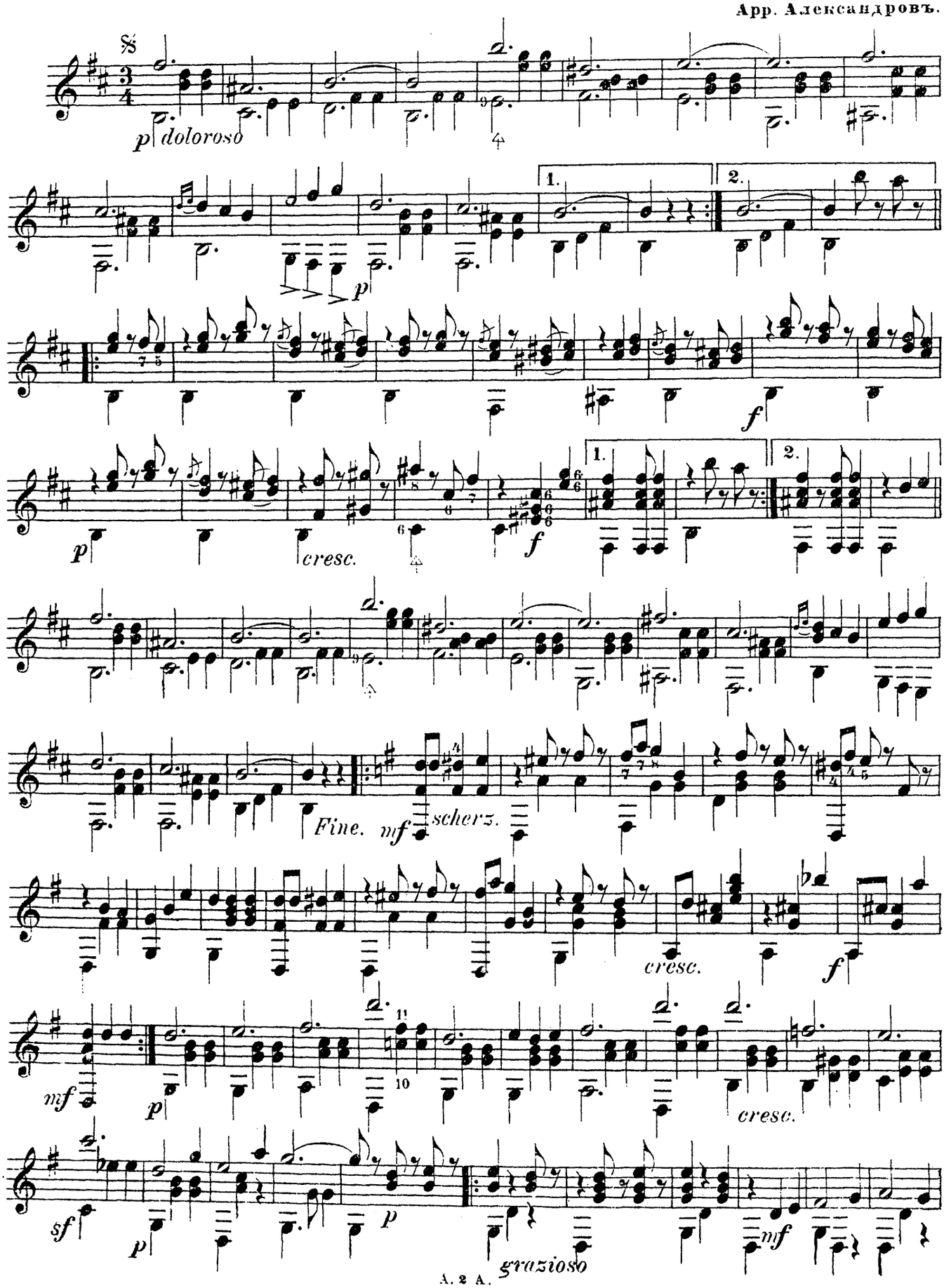

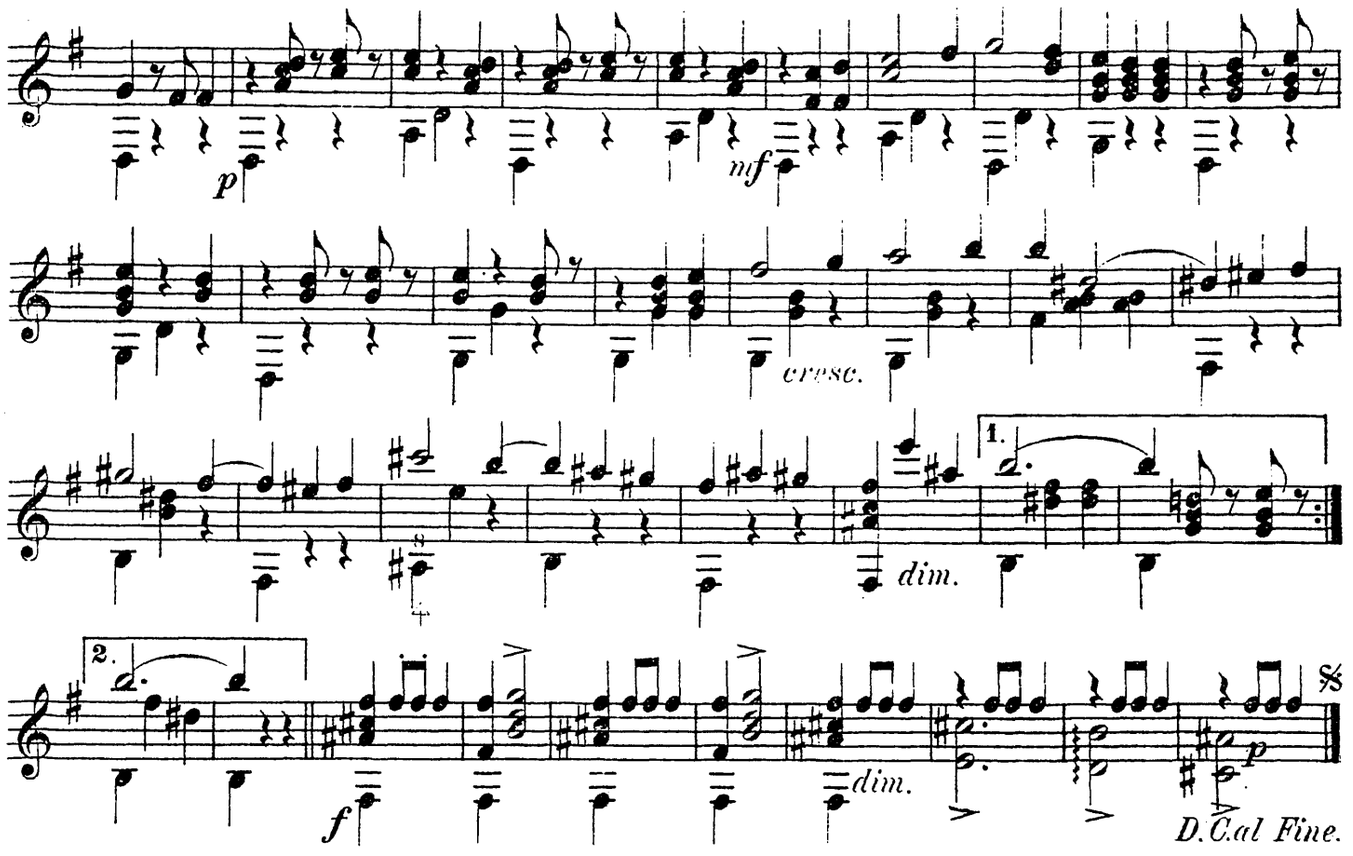

Колыбельная пѣсня.

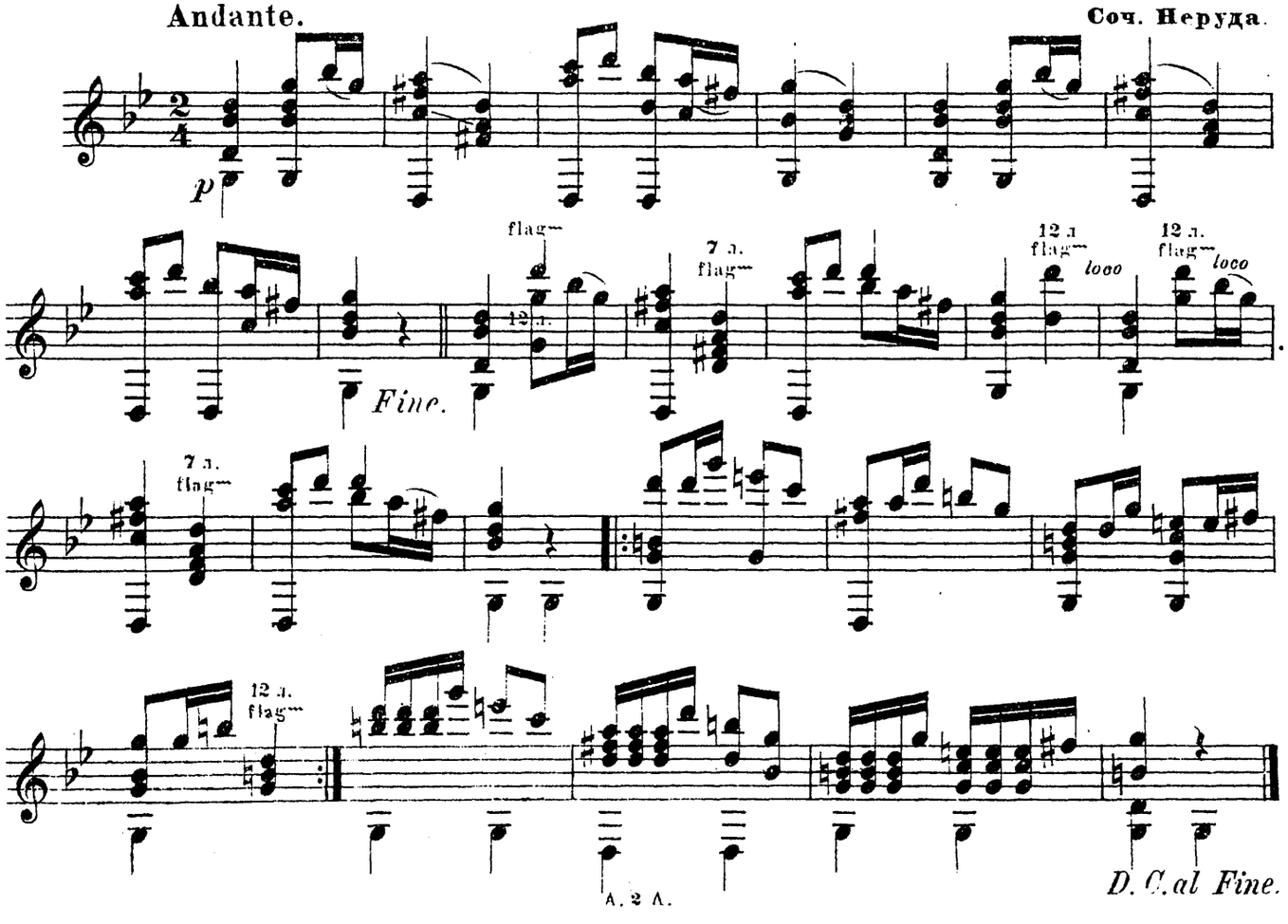

Капризъ Полиньки.

Полька П-ва.

Арр. А. Афромѣевъ.

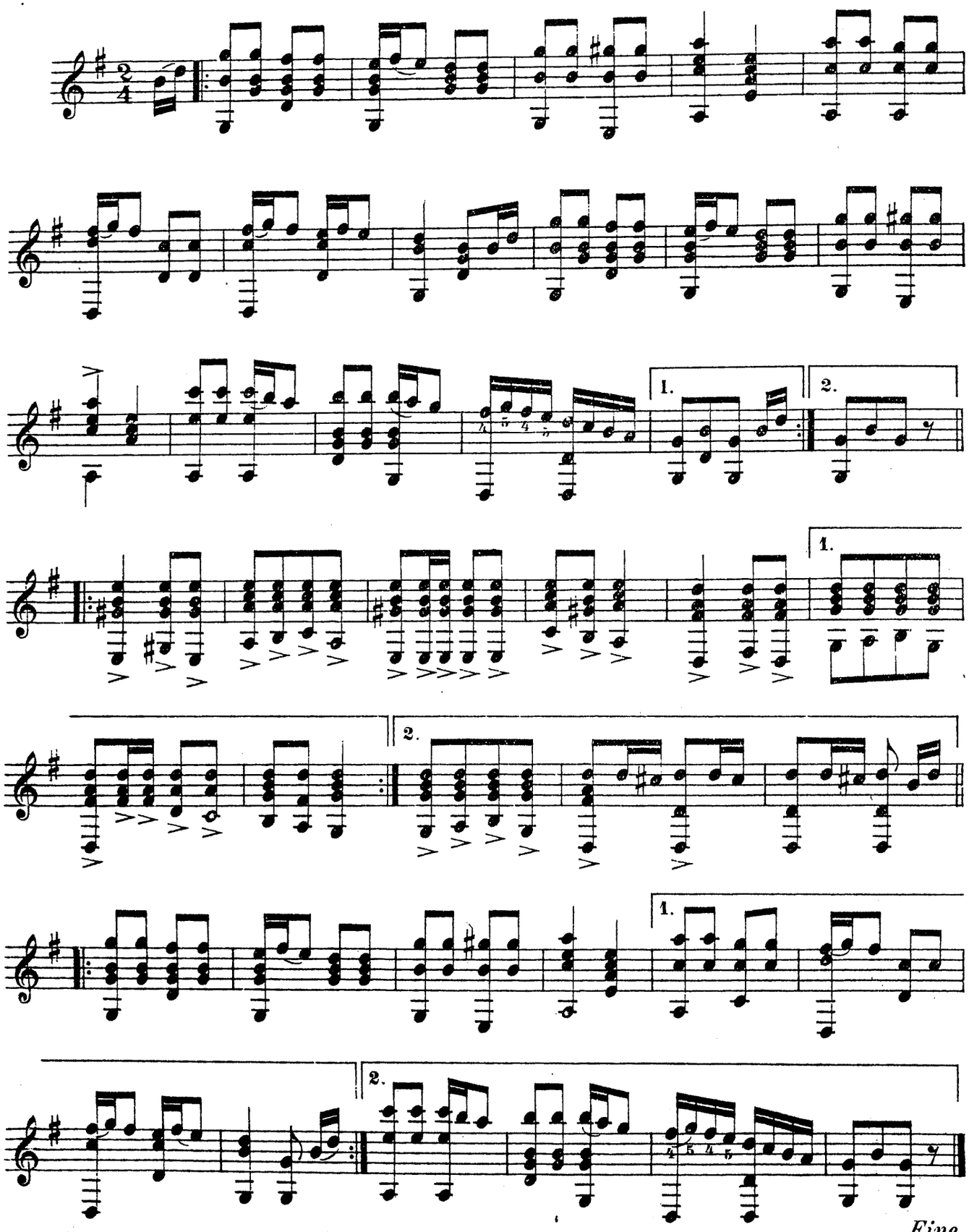

Съ разрѣшенія магазина „Восточная лира“ въ Казани.

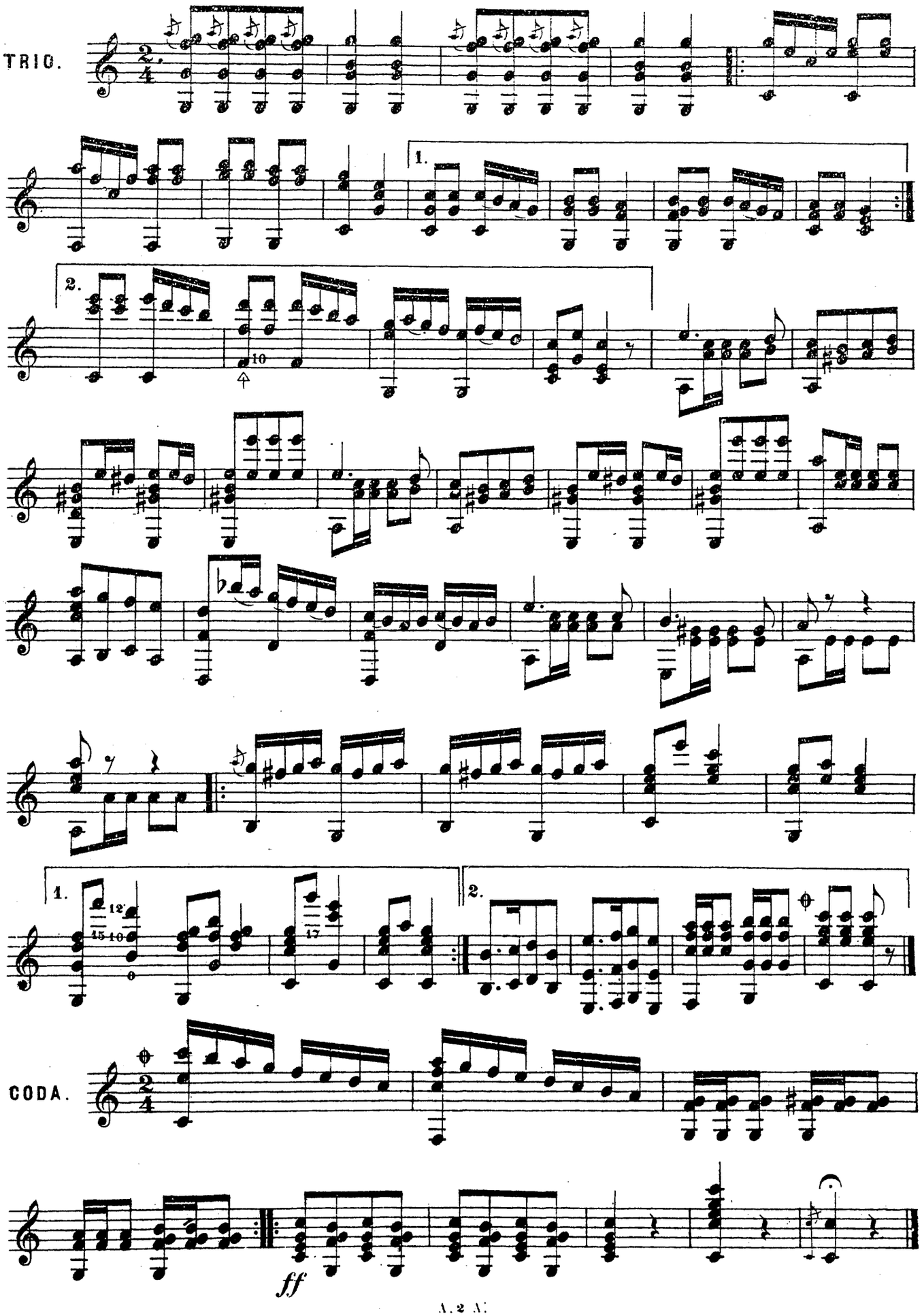
TRIO.
1.
2.
1.
2.
CODA.
ff

„Сибирскій“

Маршъ.

Арр. А. Афромѣевъ.

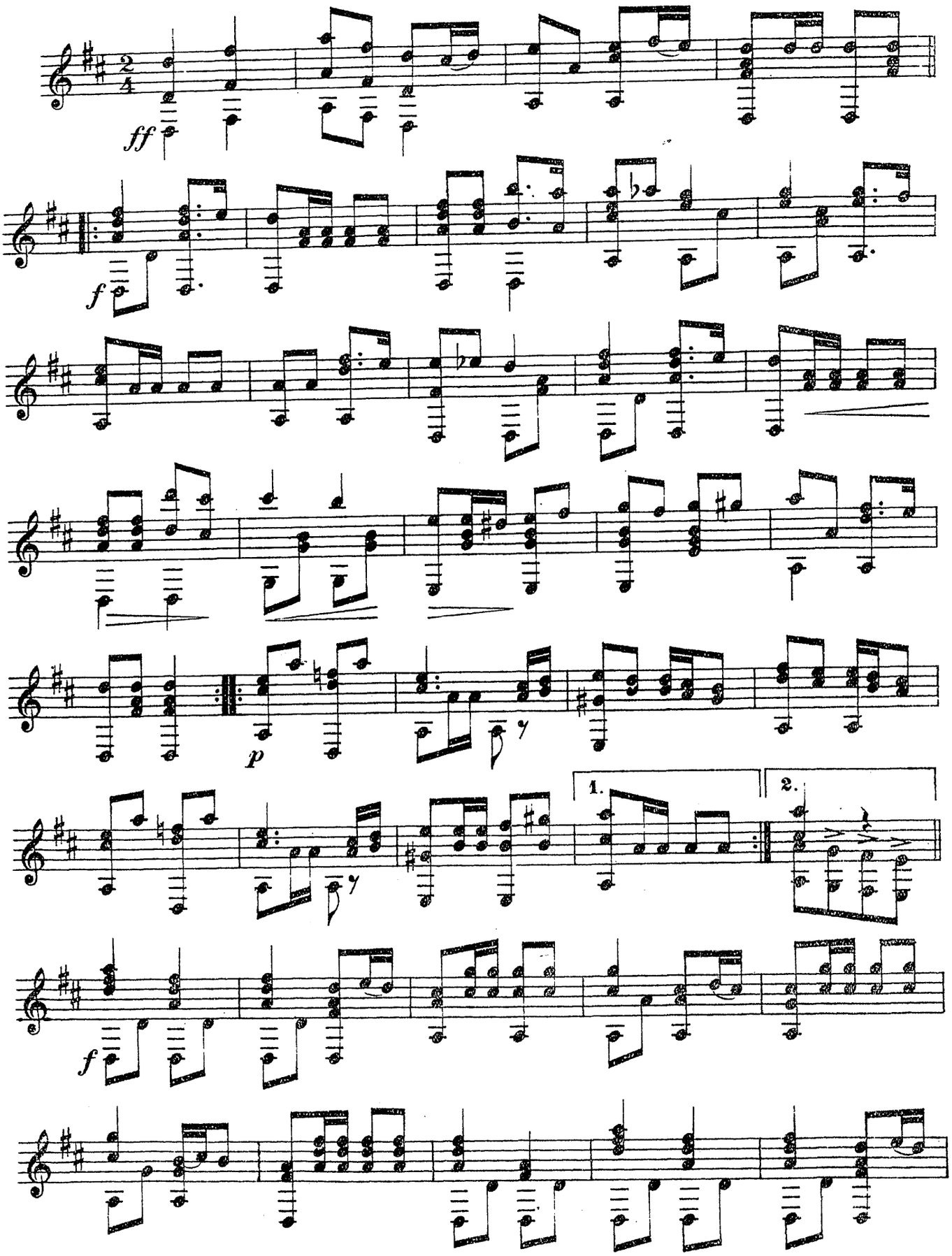

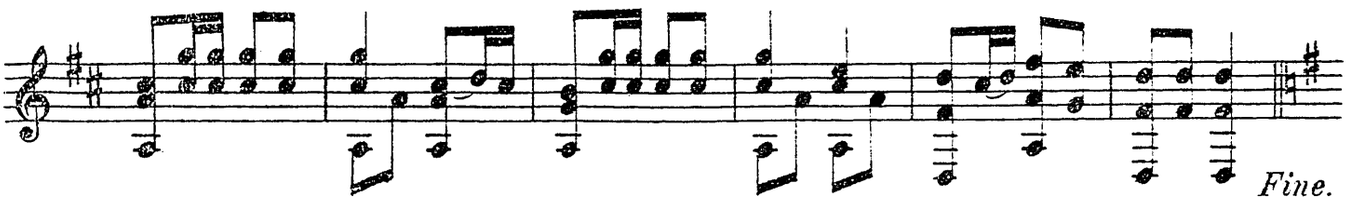
Fine.

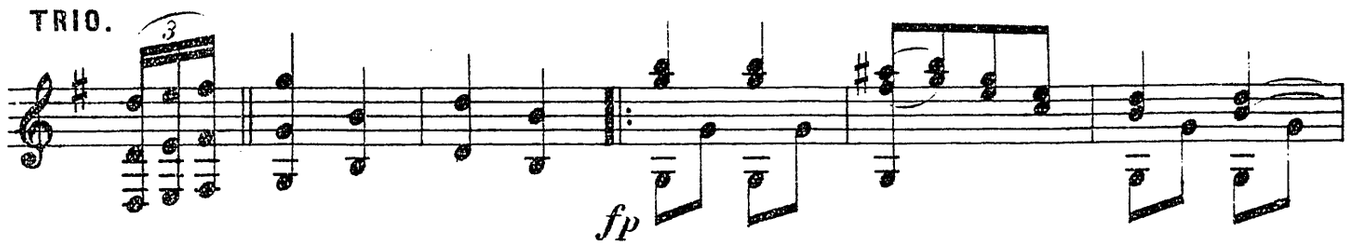
TRIO.
3
fp

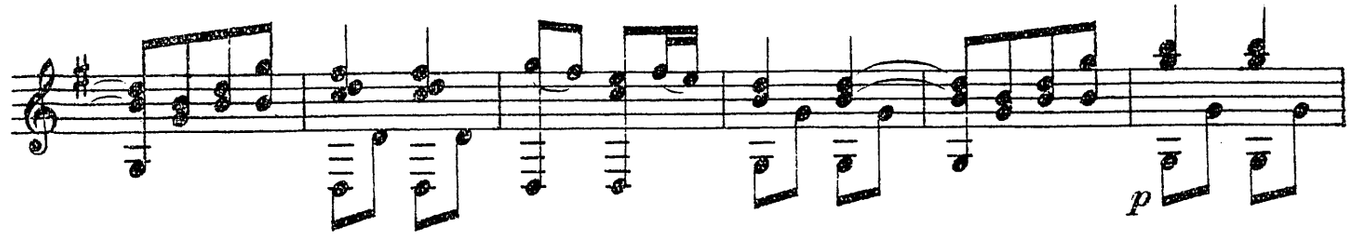
p

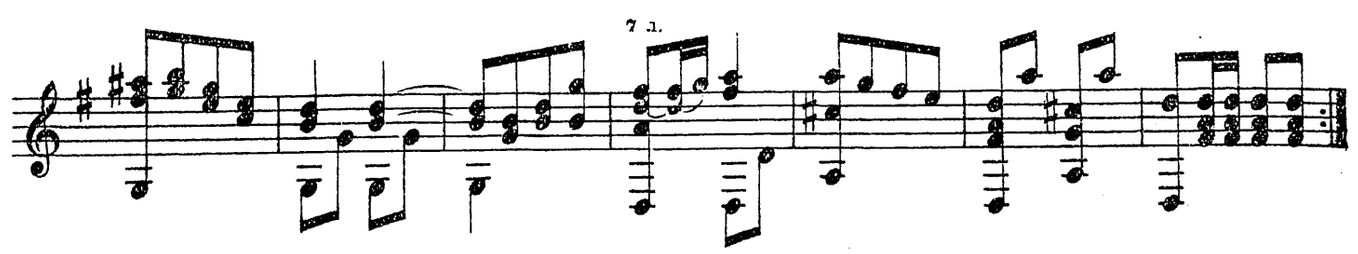
7 3.

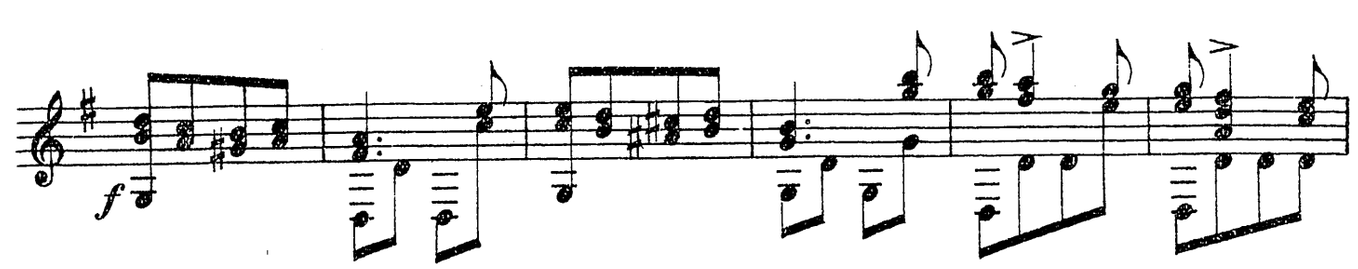
f

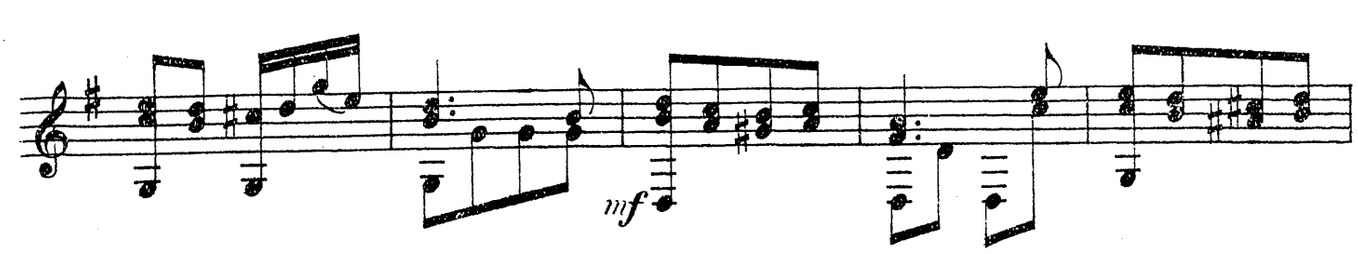
mf

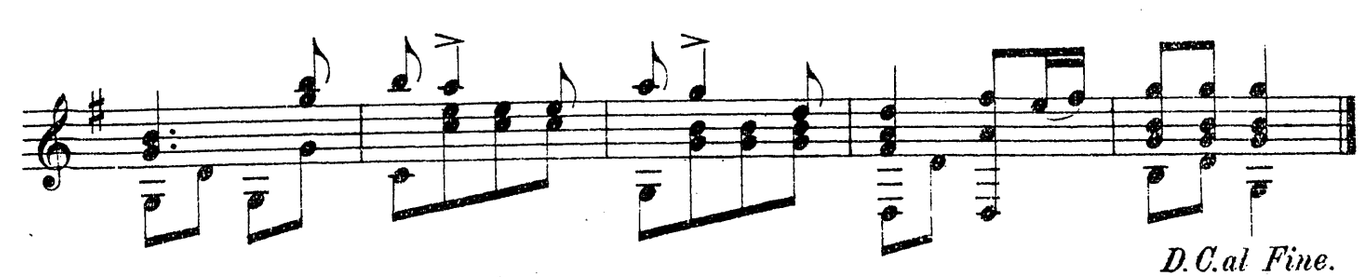
D.C.al Fine.

„Тоска по родинѣ“

(Le mal du pays.)

Салонная пьесса.

А. Юнгмана

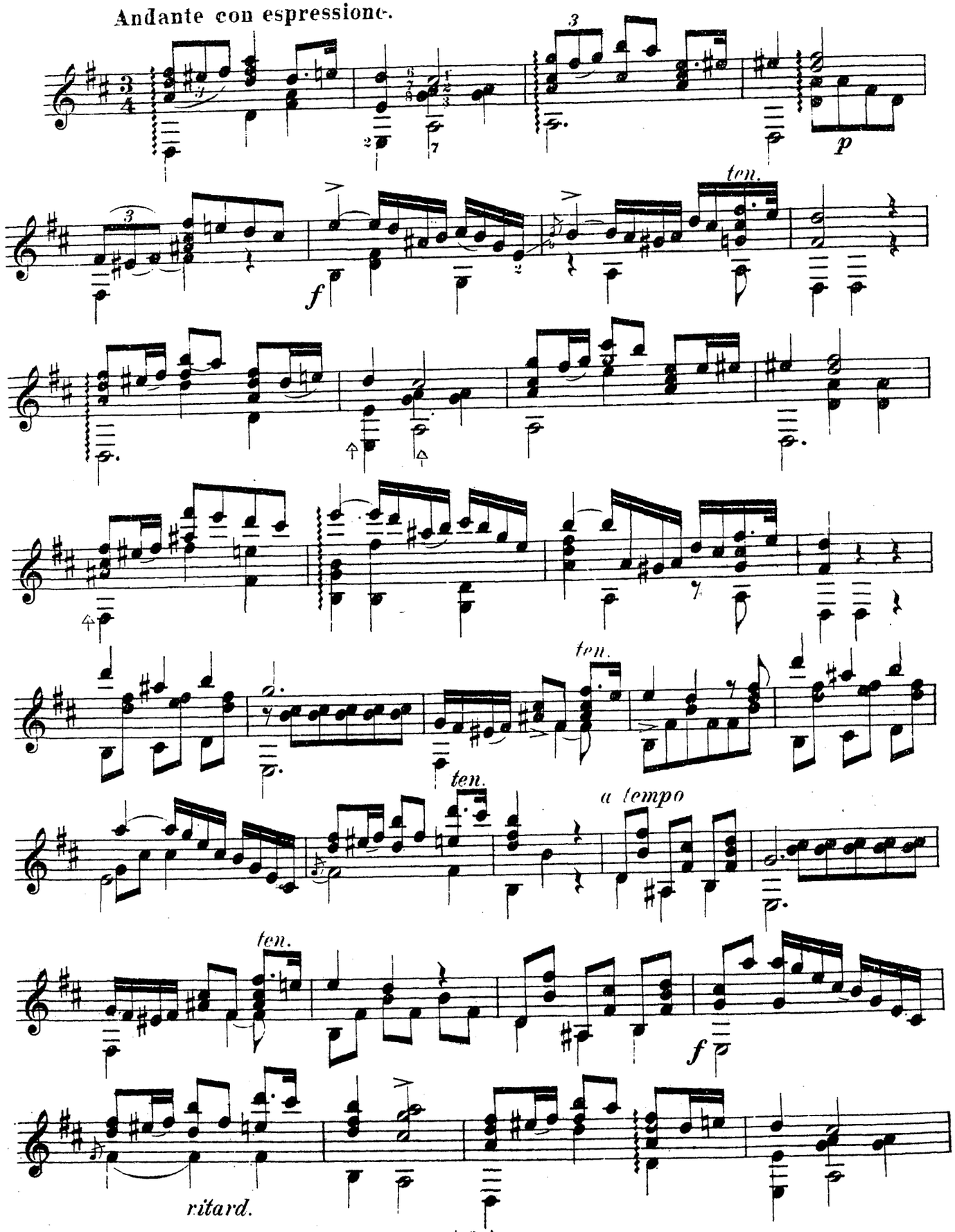

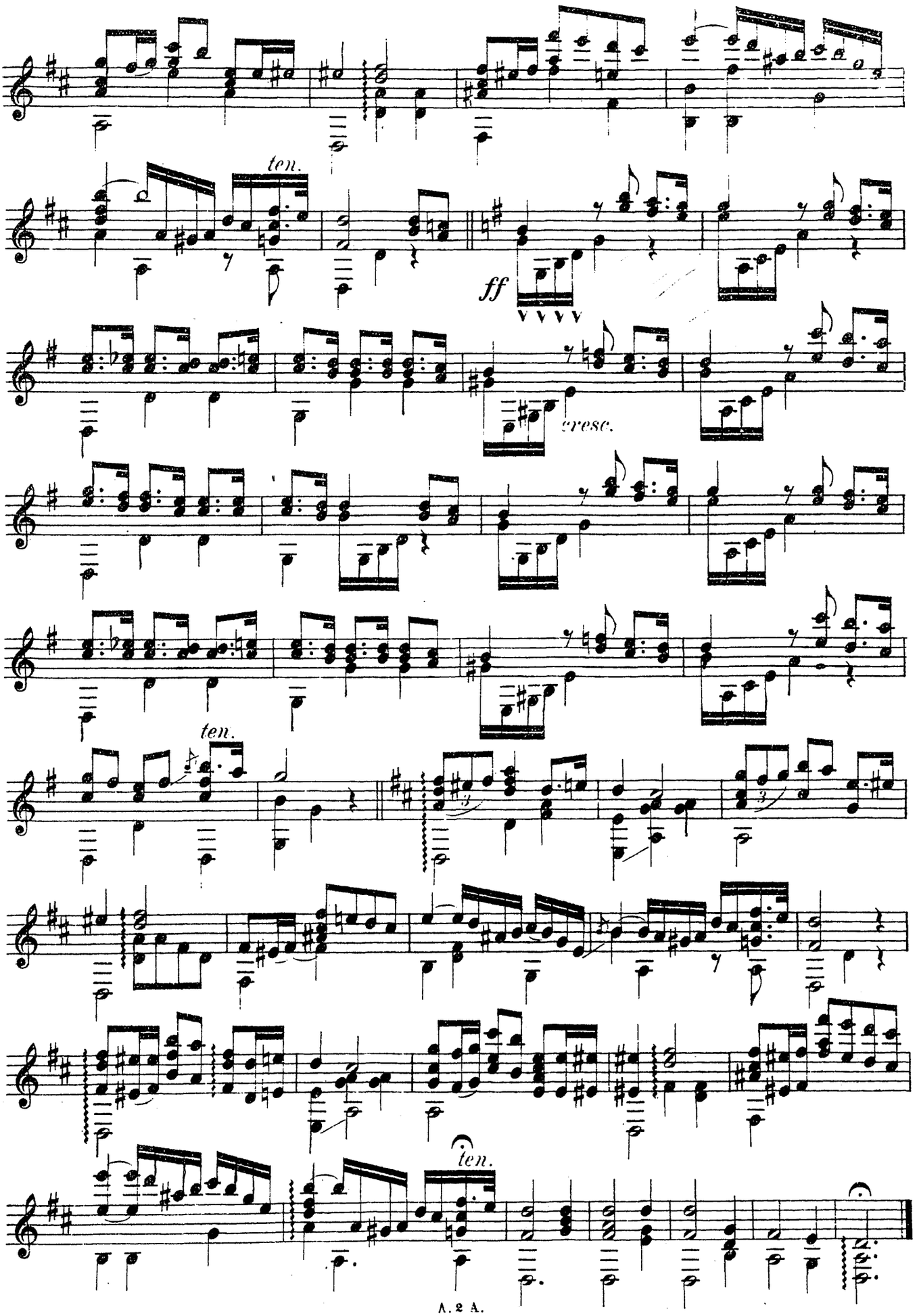
ten.
ff
cresc.
ten.
ten.

Артилеристы.

Мазурка.

Левандовскаго.

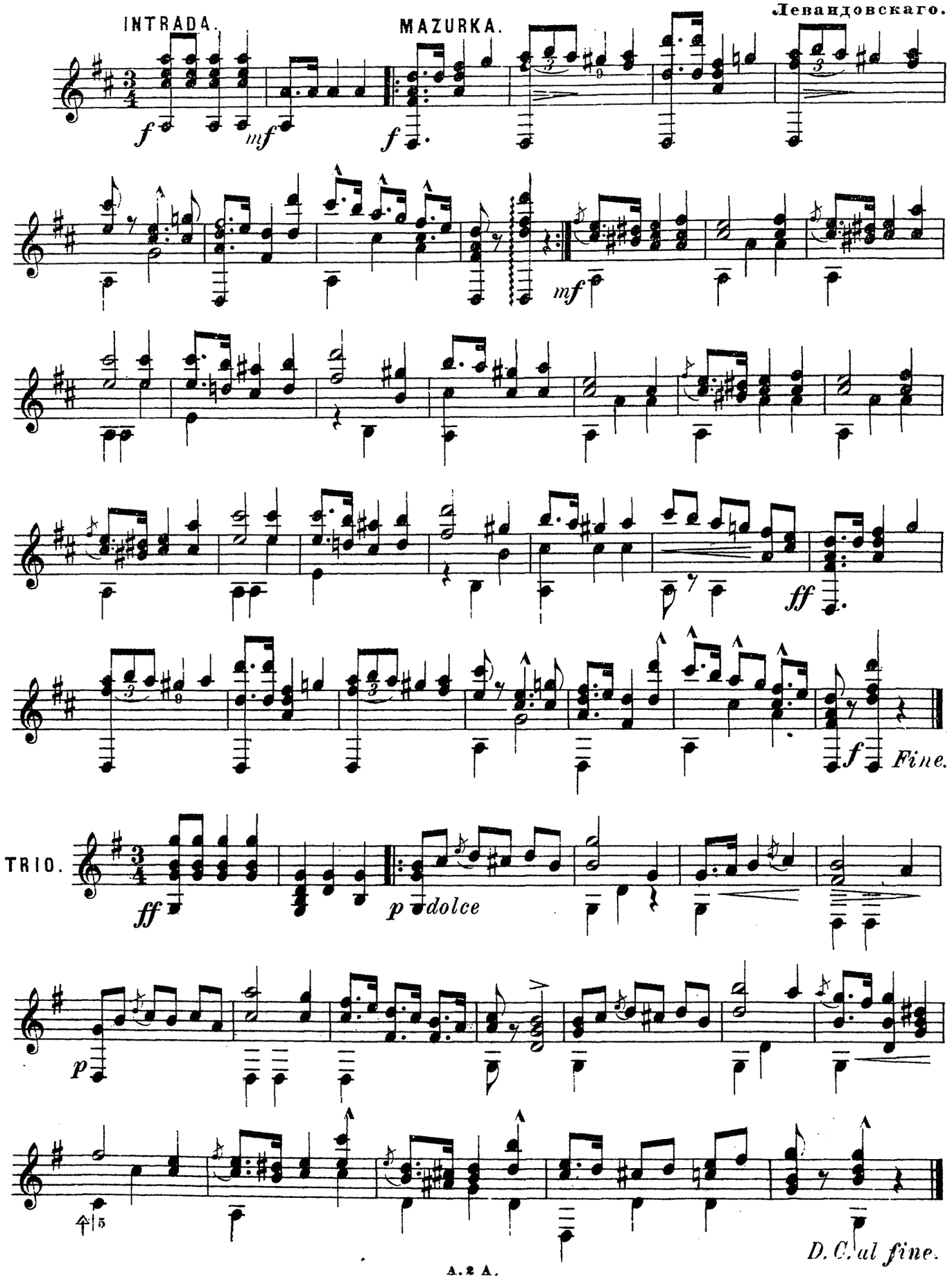

Поппури изъ оперы Лючія изъ Ламмермоора.

INTRODUCTION.

Andante.

Соч. Доницетти.

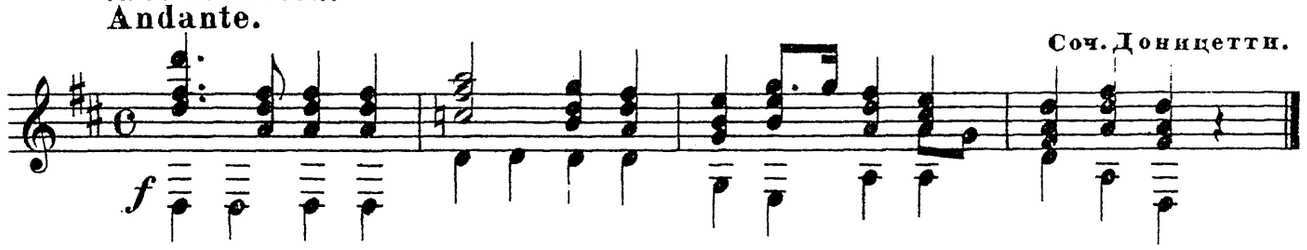

Allegro marciale.

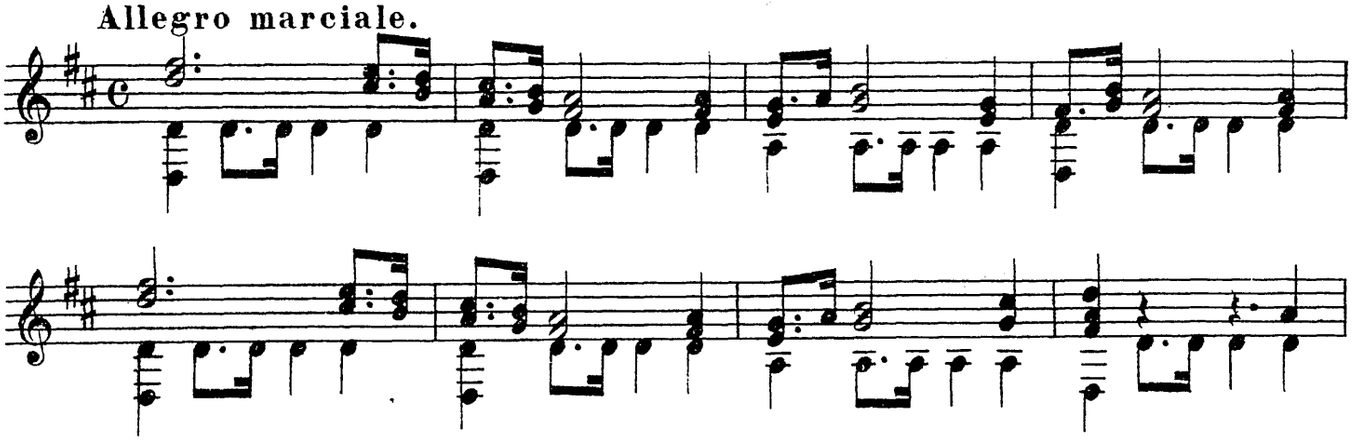

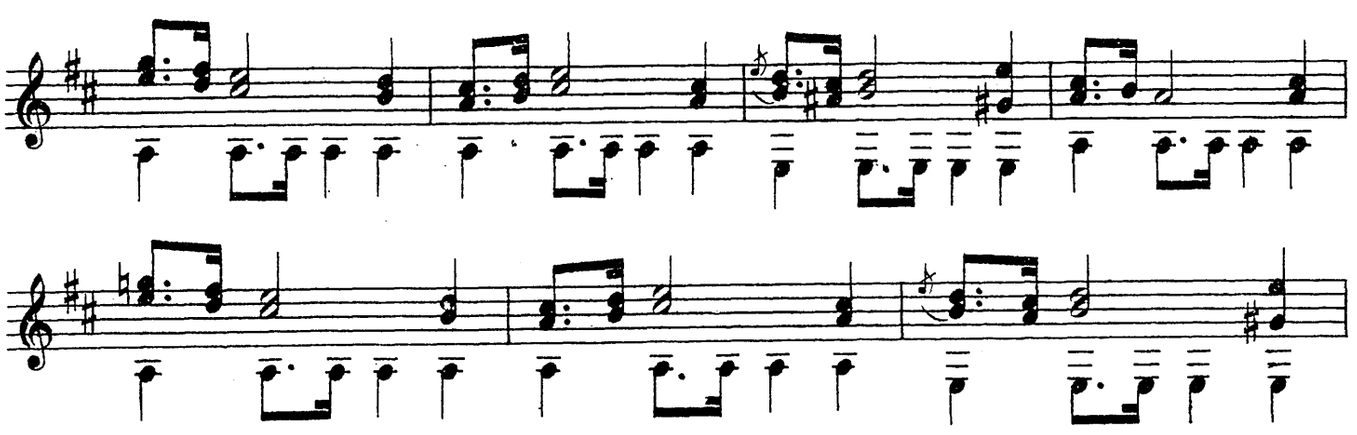

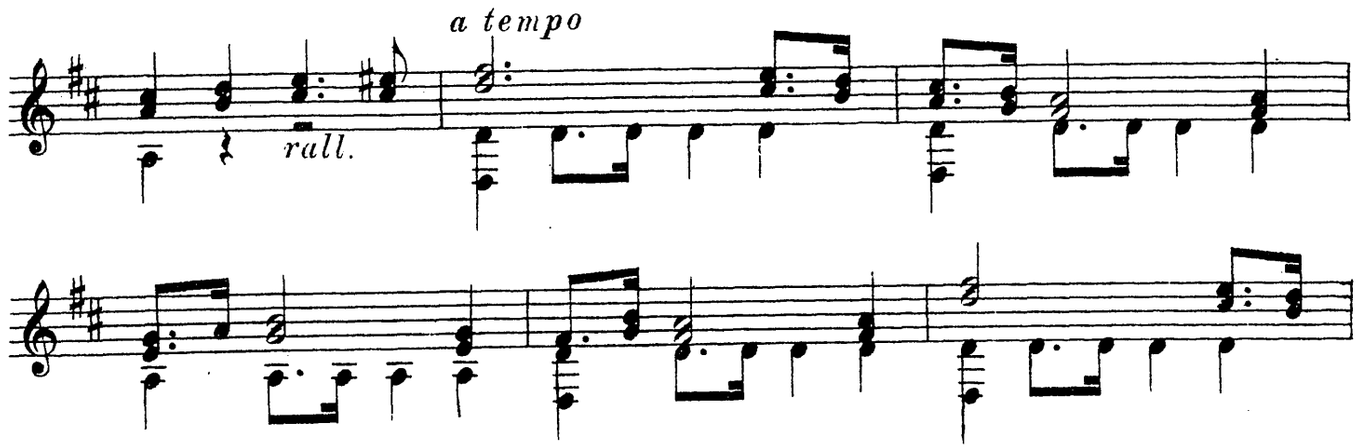

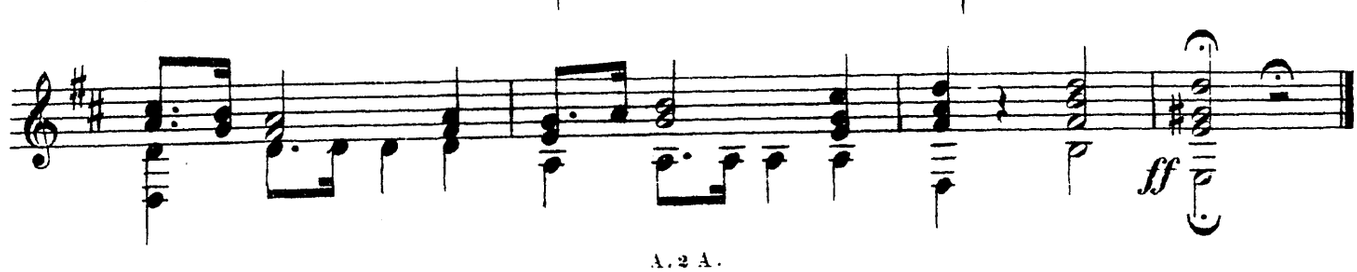

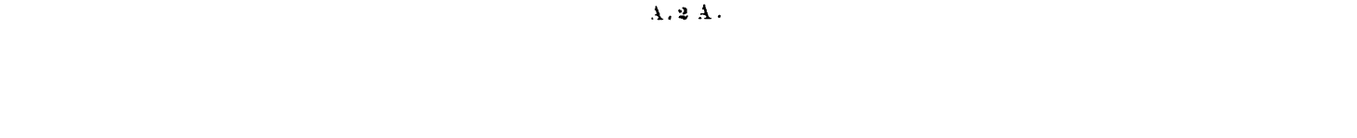

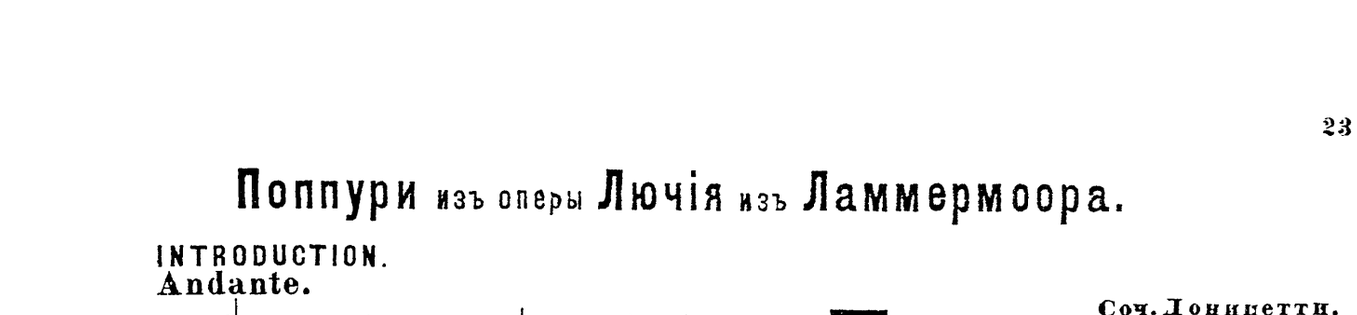

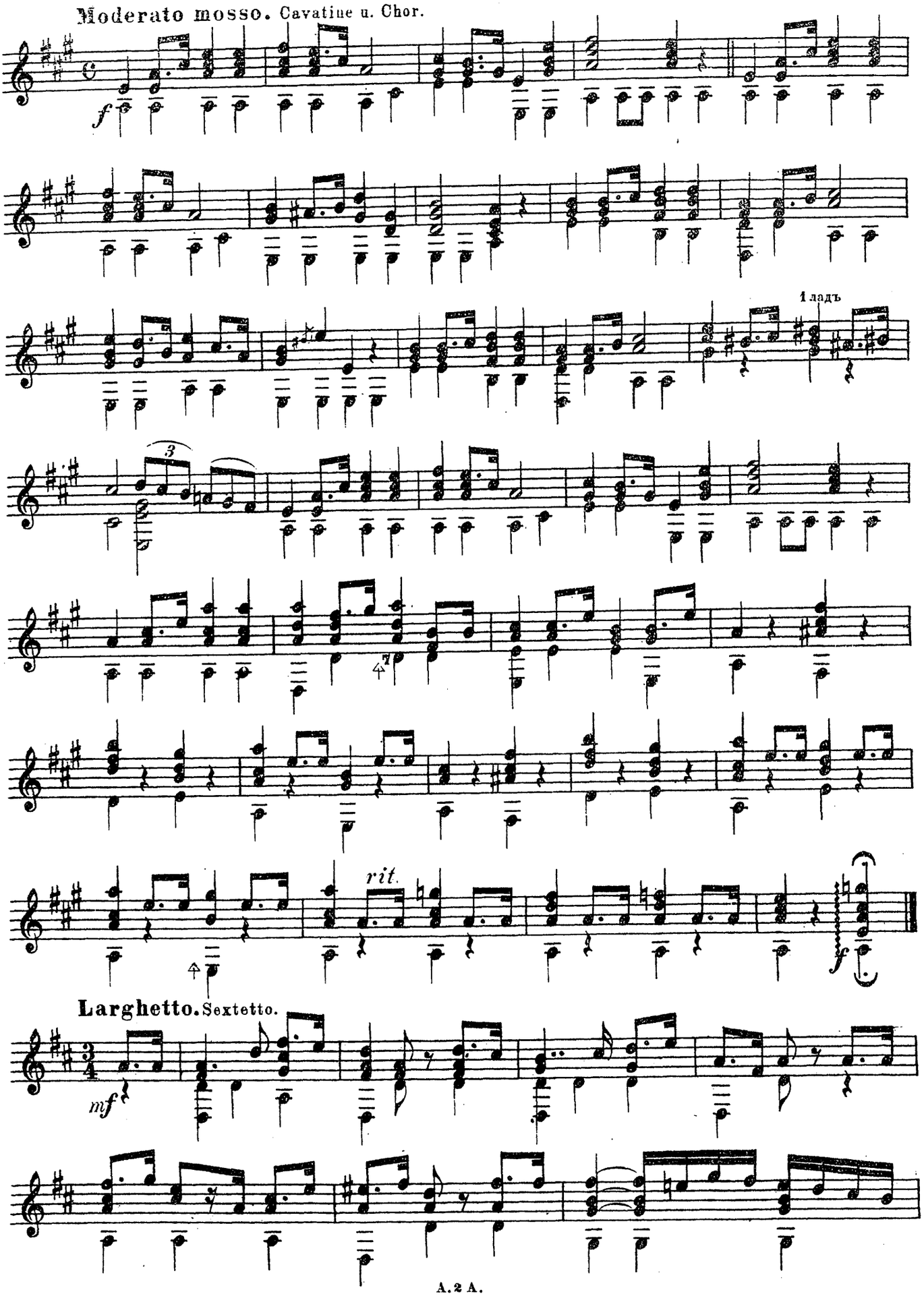
Moderato mosso. Cavatine u. Chor.
f
1 ладъ
3
rit.
f
Larghetto. Sextetto.
mf

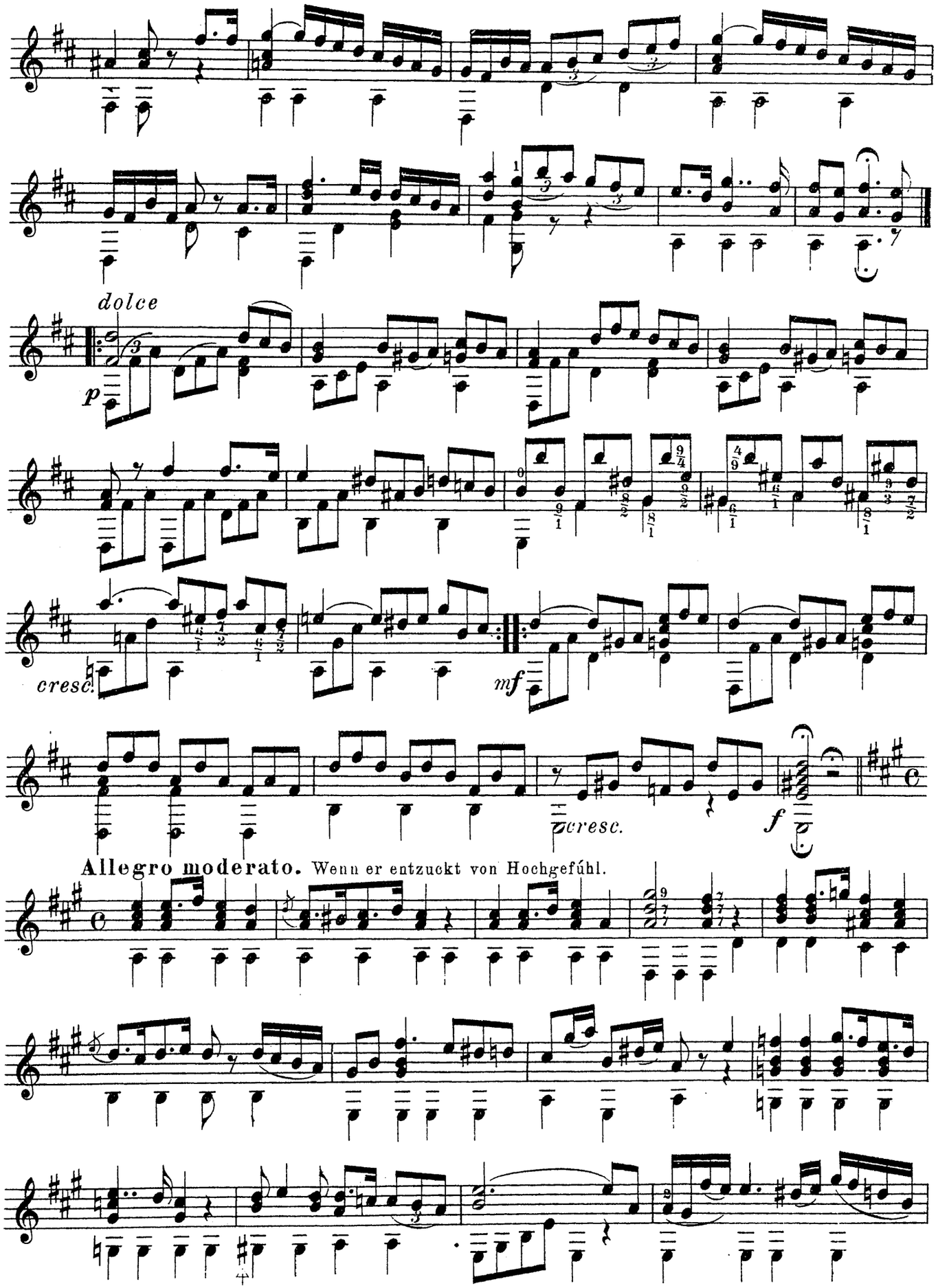
dolce
p
cresc.
mf
cresc.
f
Allegro moderato. Wenn er entzuckt von Hochgefühl.

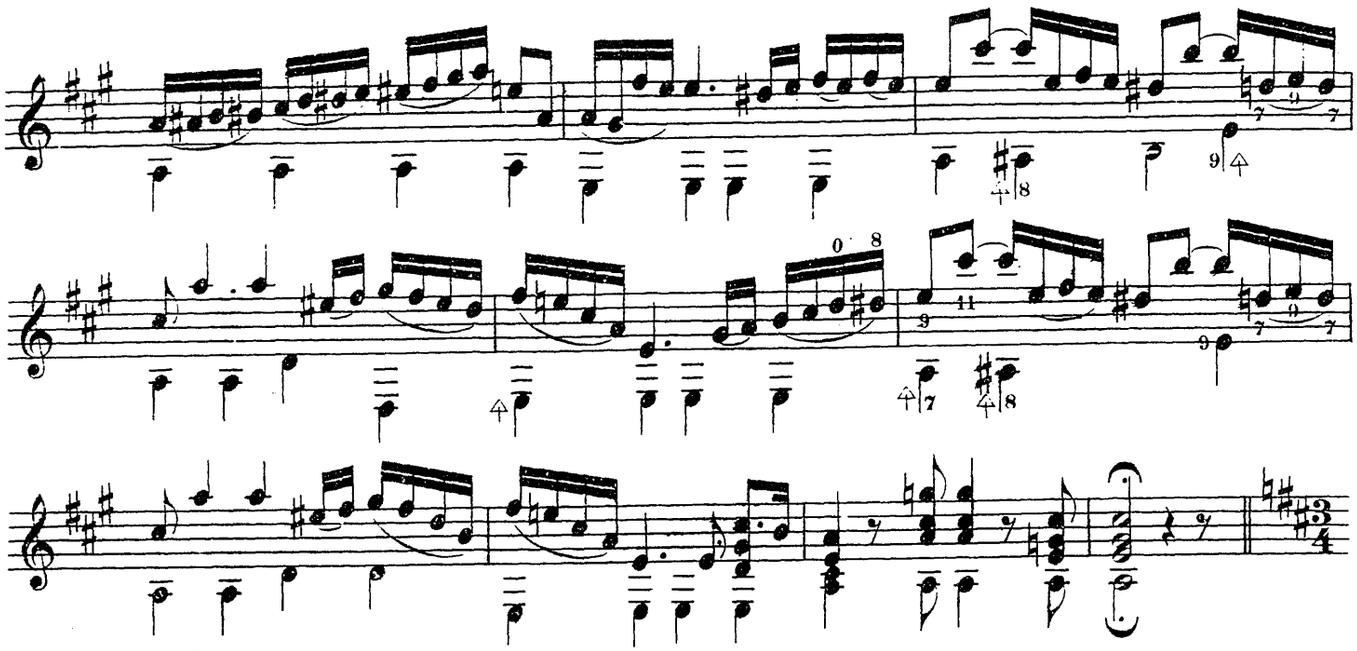

Larghetto. Finale u. Arie: Jn kurzem wird.

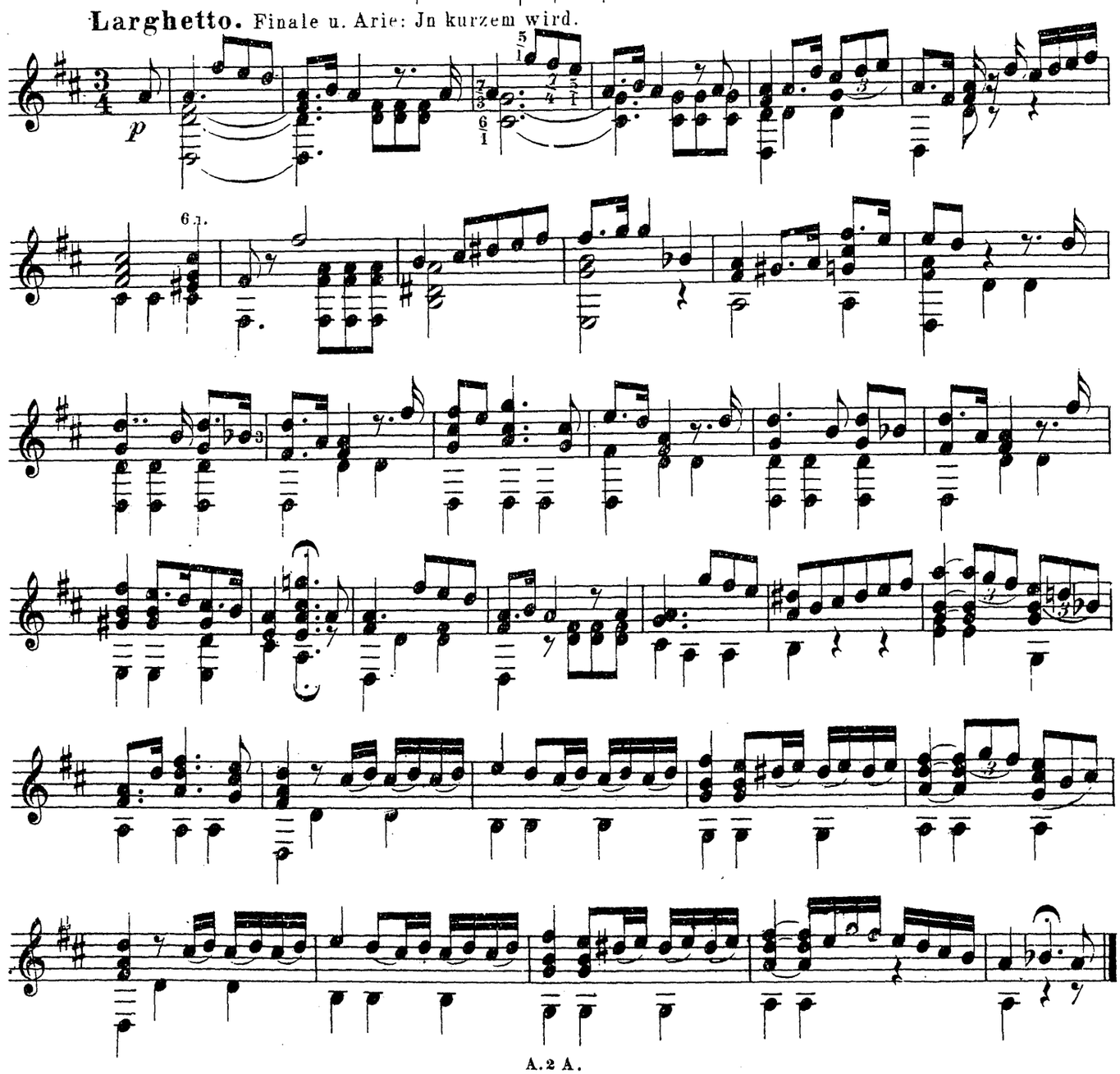
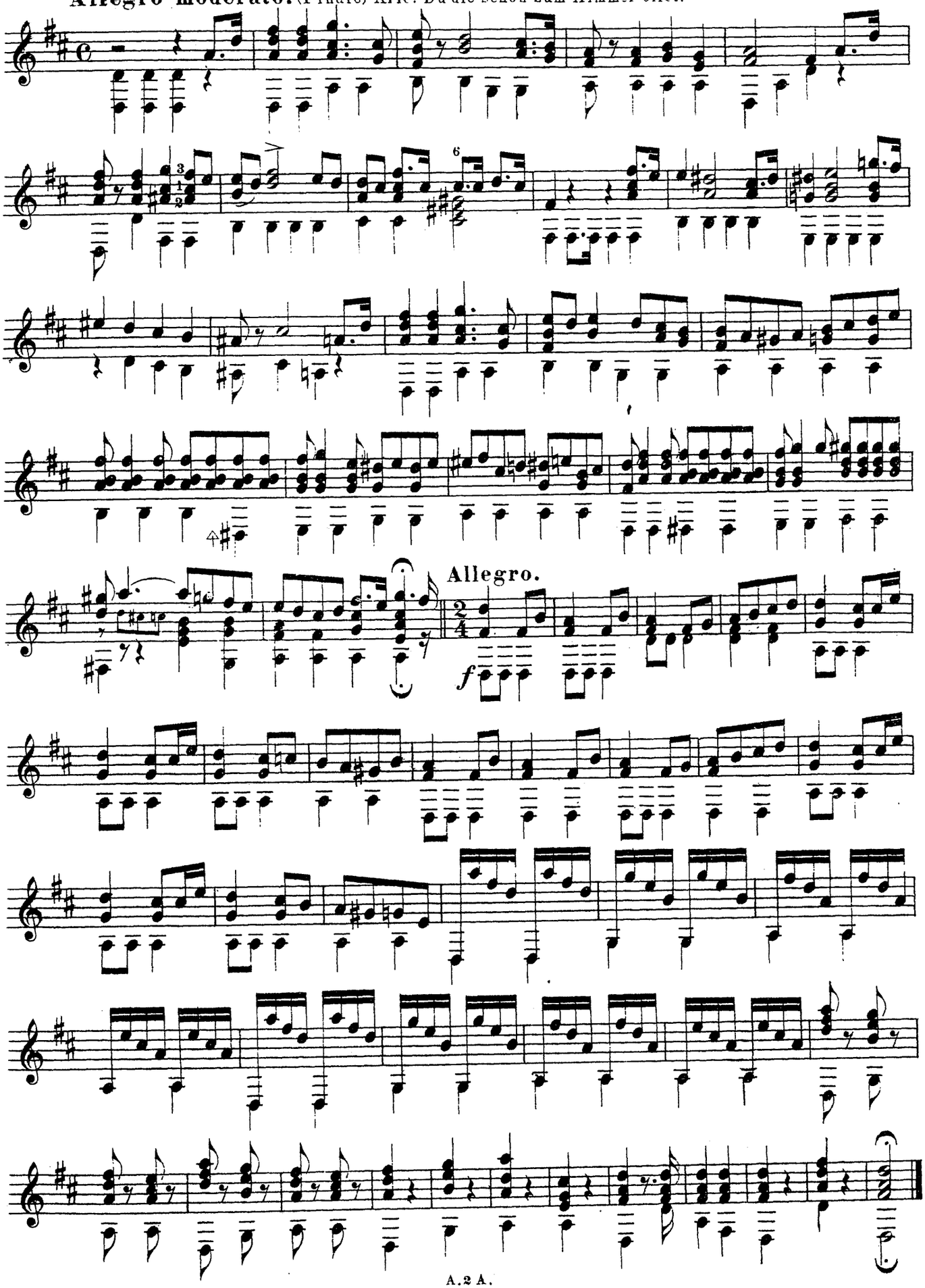
Allegro moderato. (Finale) Arie: Du die schon zum Himmel eilet.