

Школа-Самоучитель

ДЛЯ СЕМИСТРУННОЙ ГИТАРЫ.

Составилъ

А. П. СОЛОВЬЕВЪ.

- Часть I-я. Отдѣлъ теоретическій и практическій. *24-е издание, вновь просмотрѣнное и дополненное.*
- Часть II-я. Гаммы, арпеджіо, аккорды, упражненія, этюды, пьесы и дуэты. *8-е издание, вновь просмотрѣнное и дополненное.*
- Часть III-я. Вып. 1. Упраженія и Этюды. *5-е издание.*
- ” Вып. 2. Пьесы. *5-е издание.*
- ” Вып. 3. Пьесы для *10 струнной* гитары и дуэты.
- ” Вып. 4. Избранные дуэты для *двухъ гитаръ*

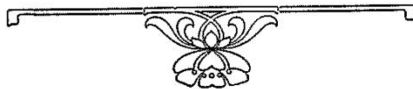

Собственность издателя

П. ЮРГЕНСОНА ВЪ МОСКВѢ,

Коммисіонера Придворной Цѣвческой Капеллы, Императорскаго Русскаго Музыкальнаго Общества и Консерваторіи въ Москвѣ.

Петроградъ, у П. Юргенсона | Варшава и Кіевъ, у Л. Идзиковскаго.

ВТОРАЯ ЧАСТЬ.

Весь находящийся здѣсь матеріалъ расположенъ не по урокамъ какъ было въ первой части школы, а по отдѣламъ; въ 1^й отдѣлъ включены гаммы съ каденціями и переходными аккордами; во 2^й—разныя арпеджіо; въ 3^й—аккорды на всѣхъ позиціяхъ и быстрые пассажи; въ 4^й—этюды; въ 5^й—пѣсы и въ 6^й—дуэты.

Руководствоваться этими отдѣлами слѣдуетъ такимъ образомъ: для 1^{го} урока берется первая, до-мажорная гамма съ каденціей; затѣмъ арпеджіо, этюдъ и пѣса (также первые по порядку). Для 2^{го} урока—слѣдующая, ля-минорная гамма, 2^е (или нѣсколько) арпеджіо, 2^й этюдъ и 2^я пѣса. Дальнѣйшіе уроки составляются такимъ же порядкомъ. Аккорды и разныя пассажи проходятся, смотря по успѣхамъ ученика, приблизительно съ 10^{го} урока. Дуэты, кромѣ марша Преображенскаго и вальсовъ Бетховена, могутъ играть по усмотрѣнію ученика, такъ какъ особенной трудности не представляютъ. Маршъ и упомянутые вальсы требуютъ основательной подготовки; поэтому приступать къ этимъ пѣсамъ можетъ ученикъ, свободно владѣющій аккордами на разныхъ позиціяхъ. Предлагаемый составъ урока можетъ измѣняться, смотря по успѣхамъ ученика; напр: при большихъ—ученикъ можетъ его увеличить; при меньшихъ—сократить, т. е. раздѣлить данный матеріалъ на два урока.

По окончаніи этой части школы необходимо ученику познакомиться съ пѣсами, находящимися въ гитарной литературѣ.

Въ виду того, что большинство начинающихъ учиться на гитарѣ вовсе незнакомы съ изданнымъ матеріаломъ для этого инструмента, то, думаю, будетъ уместнымъ съ моей стороны указать на тѣ пѣсы, которыя могли бы служить хорошимъ пособіемъ при изученіи гитарной музыки. Такія пѣсы напр: соч. Петолетти: Боже царя храни, Монтеки Капполетти, Не шей ты мнѣ матушка и Чѣмъ тебя я огорчила; соч. Моркова: Матушка голубушка, Охъ болитъ, Лучинушка; изъ его школы: разныя прелюдіи, серенада Моцарта, арія изъ Лукреція-Воржіа, вальсъ изъ оп. Динора; соч. Высотскаго: Ужъ какъ палъ туманъ, Возлѣ рѣчки, Какъ ходилъ гулялъ Ванюша и Перестань нѣтъ другъ природы; изъ школы Сихры: аккорды въ употребительныхъ тонахъ, прелюдіи, аріи изъ оп. Пиратъ и Фра-Діаволо, пѣсня: Ахъ не листъ осенній, Тирольскіе вальсы, изъ попцури пѣсенъ и романсовъ: Andantino, изъ оп. Русланъ и Людмила: Allegro agitato, изъ оп. Запорожець за Дунаемъ: пѣнь Одарки, Оксаны и Черной хмарою дубрава, романсъ безъ словъ Саренко, изъ оп. Жизнь за Царя: Ахъ не мнѣ бѣдному и попцури.

Къ сожалѣнію, вообще, большая часть изданій для гитары (за исключеніемъ Сихры, Саренко, Аксенова и Циммермана) вовсе лишена необходимыхъ указаній относительно пальцевъ и ладовъ; этотъ существенный пробѣлъ безъ труда побѣдятъ усвоившіе предлагаемую систему, стоитъ только внимательнѣй отнестись къ предмету и приложить приобретенныя изъ школы знанія и тогда самостоятельно разрѣшать вопросъ, на какихъ ладахъ и какими пальцами удобнѣй извлекать музыкальныя фразы.

А. СОЛОВЬЕВЪ.

ОТДѢЛЪ ІІ.

ГАММЫ ВО ВСѢХЪ МАЖОРНЫХЪ И МИНОРНЫХЪ ТОНАХЪ СЪ КАДЕНЦІЯМИ.

Каждую гамму необходимо играть „*pp*“, „*p*“, „*mf*“ и „*f*“. Далѣе можно разнообразить силу звуковъ: напр. начиная гамму съ „*pp*“, къ срединѣ ея довести звукъ постепенно до „*f*“ и понемногу ослабляя его, довести гамму до „*pp*“. Гамма требуетъ ровности, чистоты и свободной техники, что достигается терпѣливымъ трудомъ. Обязательно гаммы играютъ только въ употребительныхъ тонахъ; остальные очень полезны вообще для гимнастики пальцевъ и въ особенности для неблагопріятныхъ въ смыслѣ гибкости. Послѣ каждой гаммы идетъ каденца. Если гаммы играютъ въ порядкѣ родства, то послѣ каденціи играютъ связывающій аккордъ, который служитъ переходомъ отъ одного тона къ другому.

Примѣчаніе. Ученикъ владѣющій свободно каденціями и переходными аккордами, отлично можетъ научиться аккомпанировать на слухъ пѣнію, скрипку и др. INSTR.

ГАММЫ.

КАДЕНЦІИ.

Переходные аккорды.

ми b -маж.

до - мин.

ля b -маж.

фа - мин.

ре b -маж.

си b -мин.

фа \sharp -маж.
или энгарм.
соль b -маж.

ре \sharp -мин.
или энгарм.
ми b -мин.

си - маж.

соль \sharp -мин.

ми - маж.

до # - мин.

ля - маж.

фа # - мин.

ре - маж.

си - мин.

соль - маж.

ми - мин.

ОТДѢЛЬ 2й.

АРПЕДЖИО.

УПРАЖНЕНИЯ ДЛЯ ПРАВОЙ РУКИ.

Предлагаемые упражненія очень полезны для техники пальцевъ правой руки; онѣ вырабаты-
ваютъ силу и эластичность удара каждого пальца въ отдѣльности. Учить ихъ необходимо медленно и
равно, при этомъ сила звуковъ, извлекаемыхъ пальцами, должна быть равномѣрна.
Примѣч. Въ № 3, 8, 18 и 19 большой палецъ пр. р. послѣ удара скользитъ съ третьей струны на 4ю

1

пал. льв. р.
4 3 0

пал. пр. р.

2.

3.

4.

5.

6.

7.

8.

9.

10.

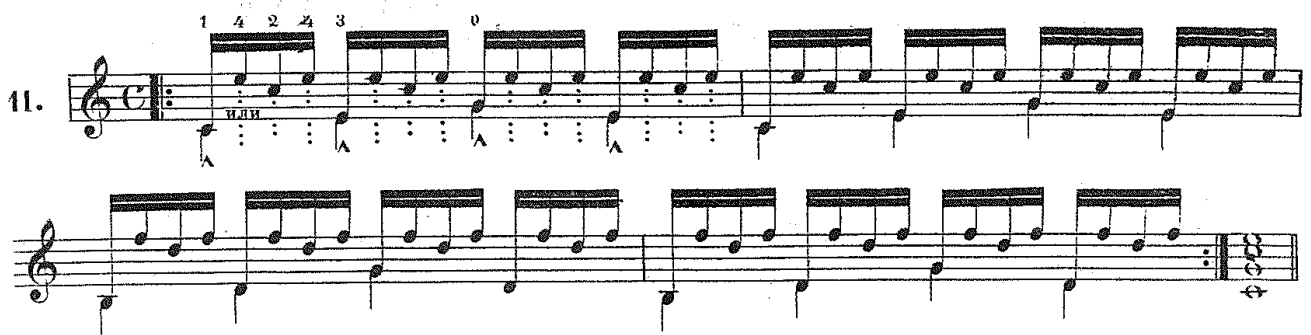
11. 

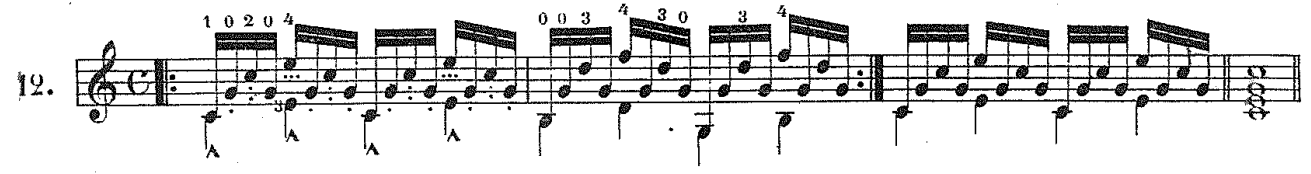
12. 

13. 

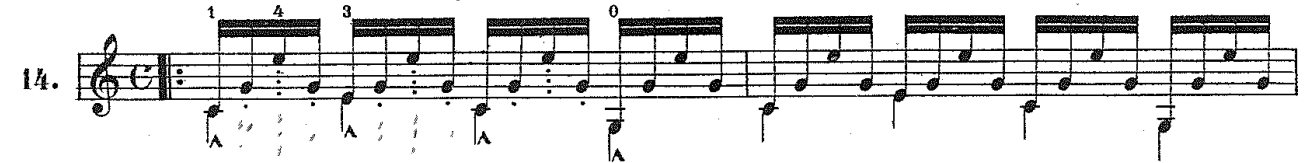
14. 

15. 

15. 

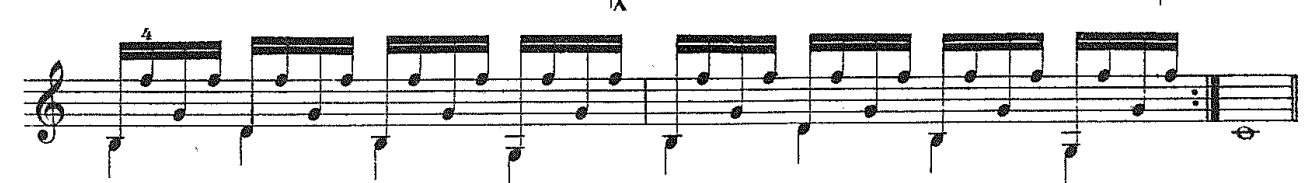
16. 

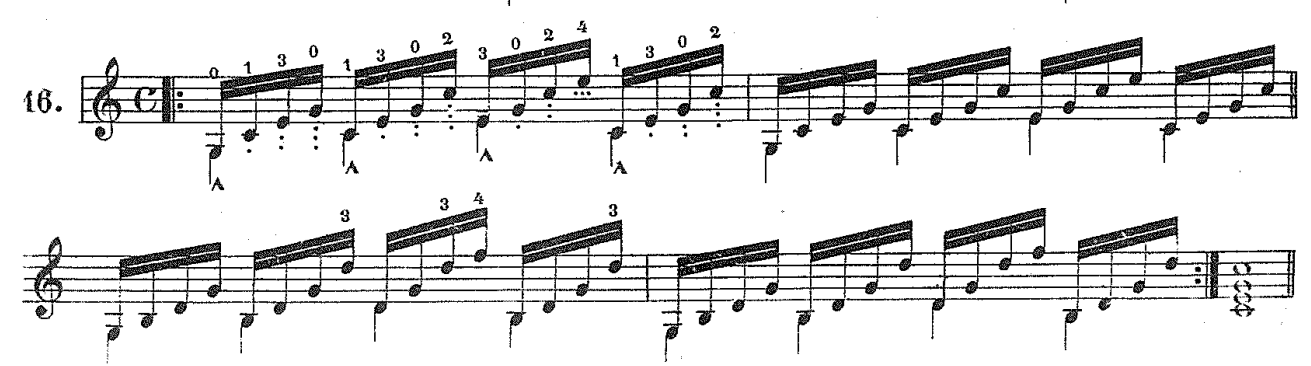
16. 

17.

18.

19.

20.

Въ этихъ упражненіяхъ очень полезно ставить мизинецъ пр. р. на деку близъ розетки.

21.

22.

23.

* Въ подобныхъ штрихахъ наиболее употребительные пал. пр. р. показаны въ 1^й ч. шк: ур. 16^й.

тоже другими пальц. пр.р.

Арпеджіо №№ 25, 26 и 27 основаны на глиссандо для большого и указательного пальцев пр.р.; глиссандо-значит скользить, т. е. проводить палец по струнам. Тѣ пальцы, которые дѣлаютъ глиссандо, отмѣнены чертой; напр. въ № 25 большой палец (Λ —) скользитъ съ 3^й стр. на 4^ю, а указательный (· —) съ 6^й на 5^ю и съ 5^й на 4^ю; въ № 26 указательный пал. скользитъ по четыремъ струнамъ, начиная съ 7^й; въ № 27 большой пал. скользитъ по тремъ, а указательный по 6-ти струнамъ, начиная съ 7^й.

Прим. Въ такихъ арпеджіо необходимо имѣть въ пр. р. точку опоры т. е. предварительно поставить на три послѣднія струны указ. сред. и перстневый пальцы пр. р., а затѣмъ уже играть.

УПРАЖНЕНІЯ НА АРПЕДЖІО-ГЛИССАНДО.

фа-маж.
fa-maj.

фа#-маж.
fa#-maj.

3 п. баггѣ (положить на весь ладъ) 3 л.

3 п. положить на весь ладъ 4 л.

3. $\frac{3}{5} \frac{2}{1} \frac{3}{5} \frac{2}{1}$ 4. $\frac{1}{2} \frac{3}{5} \frac{2}{1}$ 3 5 л.

соль-маж. 3

тѣмъ-же пальц. пр. р.

4. $\frac{3}{6} \frac{2}{5} \frac{1}{4} \frac{3}{6} \frac{2}{5} \frac{1}{4}$ 3 6 л.

ля б-маж. 3

5. $\frac{3}{7} \frac{2}{6} \frac{1}{5} \frac{3}{7} \frac{2}{6} \frac{1}{5}$ 3 7 л.

ля-маж. 3

6. $\frac{3}{8} \frac{2}{7} \frac{1}{6} \frac{3}{8} \frac{2}{7} \frac{1}{6}$ 3 8 л.

си б-маж. 3

7. $\frac{3}{9} \frac{2}{8} \frac{1}{7} \frac{3}{9} \frac{2}{8} \frac{1}{7}$ 3 9 л.

си-маж. 3

8. $\frac{3}{10} \frac{2}{9} \frac{1}{8} \frac{3}{10} \frac{2}{9} \frac{1}{8}$ 3 10 л.

до-маж. 3

9. $\frac{3}{11} \frac{2}{10} \frac{1}{9} \frac{3}{11} \frac{2}{10} \frac{1}{9}$ 3 11 л.

ре б-маж. 3

10. $\frac{3}{12} \frac{2}{11} \frac{1}{10} \frac{3}{12} \frac{2}{11} \frac{1}{10}$ 3 12 л.

ре-маж. 3 Fl. 12 л.

< - - играть флажіо-летами - - - >

Трудная сторона упражненія заключается въ ловкой перестановкѣ пальц. лѣв. р., а именно: 3^{го}, 2^{го}, 1^{го} и опять 3^{го}, когда ноты идутъ въ восходящемъ, и 1^{го}, 2^{го} и 3^{го} въ нисходящемъ порядкѣ; затѣмъ упражненіе требуетъ выработки силы и ловкости 3^{го} пальца лѣв. р., который долженъ прикрывать все семь струнъ такимъ образомъ, чтобы все ноты, прижатые имъ, были ясны. Слѣдуетъ выучить № 1^й упр. остальные №№ основаны на первомъ, съ той разницей, что начинаются съ высшихъ ладовъ, а по-этому уже не представляютъ ничего труднаго.

ОТДѢЛЪ 3^й

АККОРДЫ *

Предлагаемые аккорды прежде играютъ такъ какъ написаны, а потомъ приведенными способами. Способы эти имѣютъ цѣль выработки разныхъ ударовъ въ прав. рукѣ; напр. №1^й аккорды-разсыная зву-ки; №№2^й, 3^й, 4^й, 5, 6, 7 и 8-необходимы арпеджіо; № 9 и 10^й для кисти прав. р. и №11^й для техники пальц. пр. р. въ выдѣленіи верхнихъ нотъ. Играйте аккорды способами помѣщенными въ „дополненіи“

1. н. т. д. 2. н. т. д. 3. н. т. д.

4. (ритмъ дуолями) 7 7 7 7 7 н. т. д. 5. (ритмъ тріолями) н. т. д.

6. н. т. д. 7. н. т. д. 8. н. т. д. 9. н. т. д. 10. н. т. д. 11. н. т. д.

до-маж.

соль-маж.

ре-маж.

ля-мин.

НѢСКОЛЬКО ПРИМѢРОВЪ НА УКАЗАННЫЕ СПОСОБЫ.

соль-маж.

н. т. д.

ля-мин.

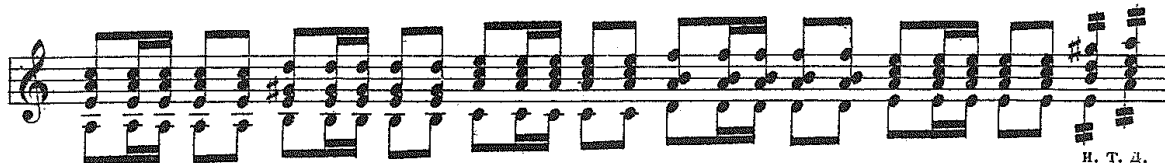

И. Т. Д.

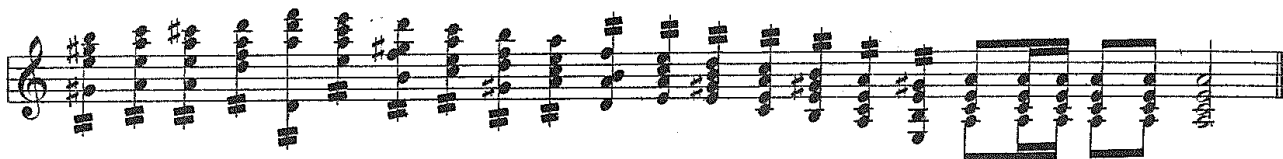

ре-маж.

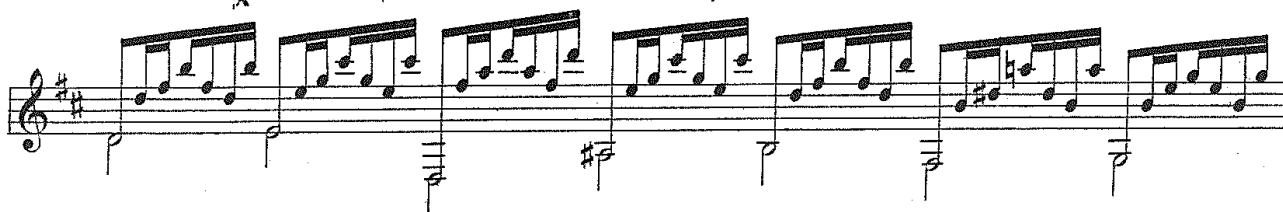
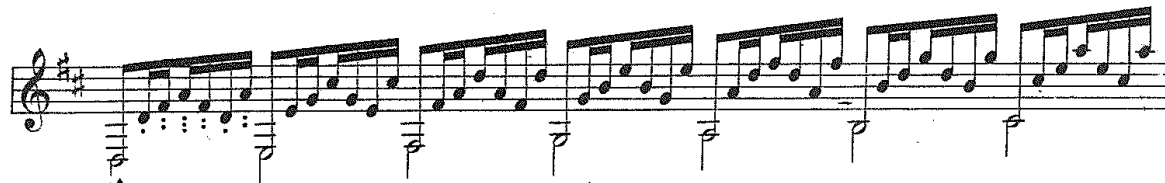

* Примѣчаніе. Послѣ этихъ аккордовъ совѣтую пройти аккорды, составленные Сихроу (помѣщ. въ его школь) и непремѣнно разными способами.

РАЗНЫЕ ПАССАЖИ.

Всѣ упражненія учатся вначалѣ очень медленнымъ темпо и когда получится достаточная ровность и чистота звуковъ, тогда упражненія доводятся постепенно до Allegro. На правую руку слѣдуетъ обратить особенное вниманіе, т. к. чистота и быстрота пассажей зависятъ отъ намѣченныхъ пальцевъ.

УПРАЖНЕНИЕ ДЛЯ ВЫТЯГИВАНІЯ ПАЛЬЦЕВЪ ЛѢВ. Р.

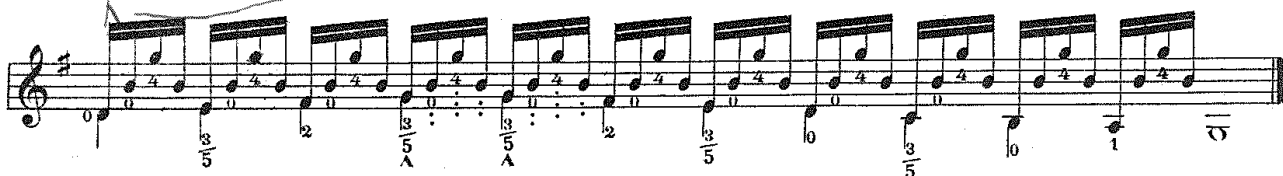

10-маж. 3. соль маж. 4. Fl.

5. 6.

7. 8.

9.

ре-маж. 10. Fl. 11.

ля-мин. 12.

13. 14.

15. 16.

ОТДѢЛЪ 4^й.

ЭТЮДЫ.

1. Allegro.

D. C. Fine.

Всѣ аккорды этюда играются разсыпая звуки (верхній голосъ выдѣлять ур. 13); ноты, находящіяся на одной струнѣ напр. въ 1-мъ тактѣ, играются пр.р., какъ показано. Вторая половина этюда состоитъ изъ акк. для лѣв. р. и двойныхъ нотъ; слѣдовательно остаются въ нихъ, а двойныя ноты съ переходомъ на позиціи должны больше пѣть; пальц. лѣв. р. безъ необходимости со струнъ не снимать.

2. Andantino.

D. C. Fine.

Въ этомъ этюдѣ басы съ точкой слѣдуетъ выдерживать.

Andante.

3.

Въ этомъ этюдѣ имѣется мелодія, басъ и аккомпаниментъ; голосъ долженъ выдѣляться изъ аккомп.; техника пр.р. ясно видна изъ отмѣченныхъ пальцевъ. Отмѣченные * такты слѣдуетъ играть, оставаясь въ аккордѣ; въ такихъ мѣстахъ мизинецъ долженъ приобрести способность доставать ноты, напр. въ 3-мъ тактѣ фа #, а въ 9-мъ ля на 7-мъ ладу.

Andante.

4.

Двойныя ноты должны выдѣляться и больше пѣть; во второй половинѣ этюда, мизинецъ и 3 пал. лѣв. р. дѣлають легато.

Allegretto.

5. *mf*

f VIIЕ позиция

Очень полезно играть этот этюд, установивъ мизинецъ пр. р. на деку ближе къ розеткѣ.

Moderato.

6. *p*

f *p* *f* *p* *f* *p* *f* *p* *f* *p* *f* *p*

f *p* *f* *p* *f* *p* *f* *p* *f* *p*

f *p* *f* *p* *f* *p* *f* *p* *f* *p* *f* *p*

2й пал. держать

D. C. Fine.

Allegro.

a) 7.

f *p* *f* *p* *f* *p* *f* *p* *f* *p* *f* *p* *f* *p*

f *p* *f* *p* *f* *p* *f* *p* *f* *p* *f* *p* *f* *p*

f *p* *f* *p* *f* *p* *f* *p* *f* *p* *f* *p* *f* *p*

н т. д.

н т. д.

н т. д.

н т. д.

Allegro.

a) 7.

* Этюд имѣетъ цѣль выработки разныхъ арпеджіи; играется всеми способами приведенными въ началѣ этюда съ медленнаго темпа. См. въ концѣ школы „дополненіе.“

Allegro.

(Тотъ же этюдъ въ законченной формѣ)

б) 7.

Allegretto.

8.

Moderato.

D. C. al Fine.

9.

The main musical score consists of eight staves of music. It features a variety of rhythmic patterns and fingerings, including many sixteenth and thirty-second notes. The notation includes numerous slurs, ties, and specific fingering numbers (1-4) above the notes. There are also some handwritten annotations and corrections in the score.

1 2 3 *держать* 4 3 2 1 *держать*

ЭТЮДЪ

(Арпеджіо глссандо)

Moderato.

This section of the score begins at measure 10. It features arpeggiated chords and glissando markings. The notation includes specific fingering numbers and dynamic markings. The music is marked 'Moderato'.

пальцы правой руки тѣже

Moderato.

akkop.

basso

42

f

* Въ этомъ тактѣ 1й палець лежитъ на 2мъ ладу, а жиницень-льв.р. долженъ дотянуться до 5го лада и съдѣлать легато.

Moderato.

12.

держатъ пал. —

держатъ —

держатъ пал. —

Andante a tempo

Andantino.

ЖУЛЬЯНИ.

15.

Больше спокойствия, выразительности и чувства.

Andantino.

Caprice.

14.

Пальцы лѣв.р. оставлять на струнахъ и тогда только снимать, когда будетъ къ тому необходимость. Круглота звуковъ этюда зависить отъ пальцевъ пр.р., поэтому совѣтую придерживаться намѣченныхъ пальцевъ.

15. Moderato.

* Трудные места этюда и вообще всяк пьес учатся отдельно; напр. отмеченный такт этого этюда, следует выработать до безукоризненной чистоты.

Moderato

16.

Ита.
D. C. al Fine.

ЭТЮДЪ

(арпеджіо глссандо на 7 стр.)

Moderato.

17.

*) Примѣчаніе. Въ этомъ тактѣ 1^й пал. лѣв. р. переставливается съ ноты „ля“ на ноту „до“, при чемъ остальные пальцы остаются на струнахъ.

***) Трудная сторона такта заключается въ ловкомъ перемѣщеніи 2^{го} пал. лѣв. р. съ ноты „ля“ на ноту „до“, остальные пальцы не снимаются со струны.

Въ этомъ этюдѣ придется выработать силу 1^{го} пал. лѣв. р., который, какъ напр., въ 6^{мъ} тактѣ, заранѣе прижимаетъ шесть струнъ, а мизинецъ вытягивается до ноты „до“ и „ре“ на 12 ладѣ. (См. 1^ю часть школы рис. 2^й.)

ОТДѢЛЪ 5^й

ПЬЕСЫ

КОЛЬ СЛАВЕНЪ.

Медленно.

*) Басы выдерживать (т.е. не снимать пальцевъ съ басовъ).

ПРИ ДОЛНУШКѢ.

1. Весело.

Обратить вниманіе
на пальцы пр.руки.

ОЙ! НЕ ХОДИ ГРИЦЮ НА ВЕЧЕРНИЦІ.

Медленно-выразительно.

*) Аккордъ берется разсыпая звуки.

ТИРОЛЬСКИЙ ВАЛЬСЪ. *)

Квартъ гит.

Большая гит.

Пьесы, написанныя съ акк. другой гитары, могутъ игратья на одной. Аккомпанименты прилагаются на случай товарища по искусству.

Прим. Квартъ гитара строится на $2\frac{1}{2}$ тона выше большой, напр. нота „ге“ на квартъ-гитарь, должна звучать какъ „сол“ на большой.

*) аккомп. для одного строя.

ПОЛЬКА.

НѢМЕЦКАЯ ПѢСНЯ.

Весело.

rit.

allegro

* 1й пал. положить на 2й ладъ.

Изъ оперетты „АНГО“

Умѣренно.

p *mf* *f*

Пед. *mf cresc.*

f Пед.

mf *p* *f*

КРАКОВЯКЪ.

Квартъ гит.

Большая гит.

SANTA LUCIA.

(Неаполитанская пѣсня.)

Andantino.

К. Г.

Б. Г.

СНѢГИ БѢЛЫЕ.

Andante.

И ШУМЕ И ГУДЕ.

(МАЛОРОССІЙСКАЯ ПЬСНЯ.)

Весело.

* Маленькія, т.е. короткія ноты, встрѣчающіяся въ этой пьснь, въ счетъ не идутъ и употребляются, что-бы рельефнѣе выдѣлать верхній голосъ. Дѣлаются онѣ коротко, отчетливо и обязательно разными пальцами прр., что требуетъ порядочнаго навыка, поэтому советую поработать надъ этимъ.

Примѣчаніе. Общее правило, которое слѣдуетъ всегда помнить, что нѣсколько нотъ, извлекающихся на одной струнѣ, берутся разными пальцами правой руки. Кто приобрѣлъ навыкъ ударять подобныя ноты однимъ пальцемъ, тому слѣдуетъ скорѣй исправить ошибку.

Умѣренно.

ВЪ ТЕМНОМЪ ЛѢСѢ.

* Эти пассажи должны разучиваться отдельно до безукоризненной чистоты звуковъ и съ точнымъ соблюденіемъ отмычекъ пальцевъ.

СТОНЕТЪ, СТОНЕТЪ СИЗЫЙ ГОЛУБОКЪ.*

Протяжно и выразительно.

* Въ этой пѣснь, гдѣ только возможно, употреблять вибрато.

МАЛОРОССІЙСКАЯ ПѢСНЯ.

Весело.

* Двѣ маленькія, короткія ноты составляютъ украшеніе мелодіи, дѣлаются быстро; причѣмъ сливаются въ двойную ноту и исполняются разными пальцами пр.р.

Изъ оперы ЛУКРЕЦІЯ

Andante.

ГАНДЗЯ.

Весело.

СТУДЕНЧЕСКАЯ ПЬСНЯ
(GAUDEAMUS IGITUR.)

Maestoso.

* Этотъ аккордъ, перечеркнутый чертой, играется движеніемъ большого пальца правой руки по струнахъ, начиная съ басовъ.

Andantino.

Изъ оперы ТРУБАДУРЪ.

Изъ оперы ФРА ДІАВОЛО.

Allegretto.

* Короткая нота съ легато, берется одновременно съ басомъ; напр. 

** Тремоло (*tremolo*) дѣлается такъ: возьмите написанный аккордъ и движеніемъ указательнаго пальца по 3^{мь} послѣднимъ струнамъ, извлекайте 4 аккорда на восьмую; напр.

The example shows a sequence of chords on the last three strings of the guitar, with arrows indicating the movement of the index finger. The text "и т. д." (and so on) is written below the sequence.

Примѣчаніе. Аккордъ съ басомъ берется обыкновеннымъ образомъ, затѣмъ указат. пал. извлекаетъ слѣдующіе аккорды, въ томъ направленіи, какъ указываетъ стрѣлка.

Тремоло играется еще слѣдующимъ образомъ: напр.

The example shows a sequence of chords on the last three strings, with a downward-pointing arrow indicating the direction of the index finger movement.

ФРАНЦУЗСКІЙ РОМАНСЪ.

(Si vous n'avez rien à me dire.)

Moderato.

ИТАЛЬЯНСКАЯ ПѢСНЯ.

Живо весело

Въ этой пьесѣ, гдѣ только возможно, оставаться въ аккордахъ и верхній голосъ выдѣлять.

ТИРОЛЬСКИЙ ВАЛЬСЪ.^{*)}

The main musical score consists of three systems of two staves each (treble and bass clef). The first system begins with a treble staff containing a triplet of eighth notes (3, 1) and a slur over a group of notes. The bass staff has a *p* dynamic marking. The second system continues with similar rhythmic patterns and includes a double bar line. The third system concludes the piece with a final cadence. Various fingerings (e.g., 3, 1, 2, 3, 4, 5) and slurs are used throughout the piece to indicate phrasing and technique.

Трудная сторона пьесы-легато двойными нотами и съ двойной ноты на открытую, а съ открытой на верхнюю.

*) Въ такихъ случаяхъ нижняя нота держится; т. е. палецъ не снимать со струны.

*) аккомп. для одного строя.

The accompaniment for one string is shown in three systems. It features a consistent rhythmic pattern of chords and single notes, primarily using the bass staff. The first system starts with a *p* dynamic marking. The second system includes a double bar line. The third system concludes the accompaniment. The notation is simple, focusing on the harmonic support of the main melody.

ПОЛЬКА.

ШОТЛАНДСКІЙ ТАНЕЦЬ.

Allegretto.

Обратить внимание на восьмую съ точкой, которая выдерживается, а $\frac{1}{16}$ дѣлается коротко.

Изъ оперы ТРУБАДУРЪ.

Allegro moderato.

Andante.

p *mf* *f* *mf* *f* *rit.* *a tempo* + Исполняется такъ:

Andante. Изъ оперы АНДА.

p *p* *f* *pp* *pp* *morendo*

Изъ оперы ТРАВИАТА.

Andante.

Изъ оперы ФРА-ДІАВОЛО.

Andantino.

ТИРОЛЬСКИЙ ВАЛЬСЪ.

К. Г.

Б. Г.

Въ этой пьесѣ слѣдуетъ добиться чистаго и яснаго звука въ скользящихъ двойныхъ летато. (см. ур. 13^й, 1^й части школы) — октавахъ.

*) Прим. Въ такихъ мѣстахъ 2^й пал. лѣв. р. со струны не снимается.

аккомп. для од-
ного строя.

Изъ оперы LE POSTILLON de LONJUMEAU.

Allegro moderato.

barré

mf

barré

mf

cresc...

f

mf

ritardando

f

Al tempo

barré

Изъ оперы „КАРМЕНЪ“

Tempo di marcia.

f

АРИЯ изъ оперы ПАЯЦЫ.

Andante espressivo.

Изъ оперы: ФАУСТЪ.

Andante.

Въ этой пьесѣ стараться придать какъ можно болѣе выразительности верхнимъ голосамъ; аккомпаниментъ играется съ легкостью и долженъ быть слабѣе мотива.

Изъ оперы СЕВИЛЬСКІЙ ЦЫРУЛЬНИКЪ.

Allegretto.

Въ этой пьесѣ слѣдуетъ выработать безусловную ровность въ пассажахъ, а въ легато-надлежащую звучность нотъ и чистоту ихъ. Вообще, подобнаго рода пьесы только тогда пойдутъ, когда ученикомъ усвоятся гаммы; поэтому совѣтую почаще проходить ихъ въ *legato*.

Изъ оперы НОРМА.

Allegro moderato.

+ Отмѣченныя мѣста учатся отдѣльно и непременно указаннымъ способомъ пр.р., т. е. пальцами жны скользить по струнамъ; на этотъ способъ игры прошу обратить особенное вниманіе, такъ какъ имъ приобретается легкость звука и чистота его. Объ этомъ способѣ было упомянуто въ 1^й части школы ур. 20^я.

КЪ ДУЭТАМЪ.

Предлагаемые дуэты, кромѣ гармоническаго преимущества передъ пьесами solo, имѣютъ цѣль приучить ученика къ ритму, дѣленію, счету нотъ и къ самообладанію въ игрѣ.

Въ дуэтахъ требуется внимательность къ достоинству нотъ и паузъ во времени, т.е. ноты и паузы большой длительности должны быть выдержаны, а ноты большаго дѣленія требуютъ математической ровности движенія; такъ напр: достаточно нѣсколько передержать или недодержать звукъ или паузу, какъ получится уже хаосъ и дуэтисты разошлись, какъ говорится: кто-въ лѣсъ, кто-по дрѣва. Изъ сказаннаго становится яснымъ, что обыкновенные недостатки въ счетѣ, ровности и ритмѣ, часто незамѣчаемые при игрѣ solo, въ дуэтахъ выступаютъ наружу и показываютъ ученику всѣ его недочеты, которые слѣдуетъ немедленно же исправить.

Ученику необходимо приобрести навыкъ считать не только ноты, но и паузы (не что обыкновенно не обращается вниманія), а вмѣстѣ съ этимъ и не довѣрять уху, которое улавливаетъ звукъ, но не всегда подскажетъ, въ какомъ времени тактамы находимся; при этомъ еще замѣчу, что пьесы сложнаго дѣленія и написанныя въ скоромъ темпѣ слѣдуетъ учить медленно, а малоопытному въ счетѣ прибѣгать къ помощи „И“ (см. I ч. о томъ, какъ считать такты) или считать на восьмушки; напр: написанныя на $\frac{4}{4}$ -считать на $\frac{8}{8}$, на $\frac{2}{4}$ -считать на $\frac{4}{8}$ и т.д.

Помѣщенные дуэты можно раздѣлить на два вида, къ первому относятся такіе дуэты, гдѣ одинъ инструментъ проводитъ мелодію, а другой сопровождаетъ еѣ гармоніей (аккомпанируетъ); тогда аккомпанирующій подчиняется вкусу исполнителя мелодіи, т.е. поддерживаетъ его темпъ и всѣ краски, которыми онъ рисуетъ пьесу. Къ другому виду дуэтовъ относятся тѣ, музыкальная мысль которыхъ содержится въ обоихъ инструментахъ; въ нихъ исполнители играютъ равную роль, идутъ, подчиняясь всецѣло мысли пьесы, создавая ея гармоничное цѣлое средствами обоихъ инструментовъ. Здѣсь приходится прислушиваться къ каждой фразѣ инструмента, не заглушая ея сопровождающими аккордами и стараться вовремя отвѣтить на фразу, начатую другимъ инструментомъ. Въ мѣстахъ, представляющихъ техническія трудности, требуется больше спокойствія, а для этого необходимо дуэтистамъ предварительно выучить такія мѣста своей партіи.

Когда пьеса въ техническомъ отношеніи окончена и оба инструмента какъ бы разговариваютъ между собою и сливаются въ одинъ, тогда слѣдуетъ придать пьесѣ ея внутреннюю жизнь, т.е. дать звуку должную окраску съ помощью нюансовъ. Для этой цѣли немѣшаетъ дуэтистамъ внимательно ознакомиться съ характеромъ дуэта и въ особенности съ обѣими партіями его.

А. СОЛОВЬЕВЪ.

ОТДѢЛЪ 6^й

ДУЭТЫ

(ДЛЯ ГИТАРЪ ОДНОГО СТРОЯ)

БОЖЕ ЦАРЯ ХРАНИ.

Гитара 1^я

Гитара 2^я

Moderato.

МАЛОРОССІЙСКАЯ ПѢСНЯ.

Гитара 1^я

Гитара 2^я

МАЛОРОССИЙСКАЯ ПЬСНЯ.

Moderato.

Гитара 1^я

Гитара 2^я

(КВАРТЬ-ГИТАРА СЪ БОЛЬШОЙ)

НЕНАГЛЯДНЫЙ ТЫ МОЙ.

Moderato.

Квартга.
етрой
Большая.

ВАЛЬСЪ-РУДОКОПЪ.

Andante.

Кварты.

Большая.

КАЧУЧА.

(ДЛЯ ДВУХЪ ИЛИ ТРЕХЪ ГИТАРЪ)

Allegro moderato.

Кварты.

Большія.

The third system of the musical score concludes the piece. It features a melodic line with a trill and a grace note, and a harmonic accompaniment. The word "Fine" is written at the end of the system.

Fine.

МАЛОРОСІЙСКАЯ ПѢСНЯ.

П. КАРЮКОВА.

Allegretto.

* Обратити увагу на пальці правої руки

Fine.

ПРЕОБРАЖЕНСКІЙ МАРШЪ.

Кварта.

Большая.

DUO. Carulli *)

Largo

один раз
два
три
четыре
пять
шесть

Гитара 1.

Гитара 2.

D. c. sin al Fine.

*) Для одного строя.

Allegretto.

Rondo.

Two-staff musical score in G major and 2/4 time. The score is divided into five systems. The first system includes the tempo 'Allegretto.' and the form 'Rondo.'. The first system begins with a piano fortissimo (*pp*) dynamic. The music consists of a main melody in the upper staff and a bass accompaniment in the lower staff. The score is heavily annotated with fingering numbers (1-5), slurs, and accents. The second system features a forte (*f*) dynamic. The third system includes several time signature changes: $\frac{2}{5}$, $\frac{3}{14}$, $\frac{2}{12}$, $\frac{3}{9}$, and $\frac{2}{5}$. The fourth system also includes time signature changes: $\frac{2}{5}$, $\frac{3}{8}$, $\frac{5}{8}$, $\frac{2}{2}$, and $\frac{3}{5}$. The fifth system includes time signature changes: $\frac{4}{4}$, $\frac{3}{5}$, $\frac{4}{4}$, and $\frac{2}{2}$. The score concludes with a final cadence in the fifth system.

ВАЛЬСЫ.*

Л. Ветховена.

Гитара 1.
1.

Гитара 2.

Трио.

*) Гитары одного строя.

2.

* Нота, у которой стоит цифра 8, можетъ вьзяться октавой ниже. Въ данномъ случаѣ на 10^{ти} стр. гитарь.

Trio.

* Знакъ  означает группетто; играется такъ:

A small musical diagram showing a group of notes with a specific fingering or articulation, illustrating the correct way to play the groupetto symbol.

3.

Trio.

Ländler.

The main musical score consists of three systems of two staves each. The first system shows a melodic line with fingerings (1, 2, 3, 4) and fretting (0, 1, 2, 3, 4). The second system continues the melody, including a double bar line and a section with a 6-fret bend. The third system concludes the piece with a double bar line and the word "Fine." The bass line consists of simple chords and single notes.

*) Съ этихъ поръ можно играть такимъ образомъ:

The alternative playing technique is presented in four systems of two staves each. It uses a different fingering and fretting approach than the main score, with fingerings (1, 2, 3, 4) and fretting (0, 1, 2, 3, 4). The bass line is also different, using various chord voicings and single notes.

ДОПОЛНЕНИЕ.

Этюд № 7 очень полезно начать учить съ аккордовъ, т. е. написанные арпеджіо обратить въ аккорды.

Послѣ аккордовъ, проигравъ этотъ этюдъ всеми способами указанными въ № 7, необходимо его пройти слѣдующими ударами правой руки, при этомъ требуется выработать эластичность удара, его силу, ровность и чистоту до безукоризненной свободы исполненія.