ГРОМАДНЫЙ УСПѢХЪ!!!.. **20-е ИСПРАВЛЕННОЕ ИЗДАНІЕ (45-я тысяча).**

НОВѢЙШІЕ
АЛЬБОМЫ
ДЛЯ
Семи-струнной Гитары
ПО НОТНОЙ И ЦИФЕРНОЙ СИСТЕМАМЪ

1. АЛЬБОМЪ I.

Матчишъ. Испанскій маршъ.
Кэкъ вокъ. Негр. танецъ.
Тоска по родинѣ. Маршъ.
Кракетъ. Нов. танецъ.
Пѣснь и вальсъ о качеляхъ.

Цѣна 70 коп.

2. АЛЬБОМЪ II.

Хіавата муз. Н. Морэ.
Краковякъ.
Китаяночка. муз. Скотто.
Па де Патинеръ.
Мазурка изъ оп. „Жизнь за Царя“
Венгерка.
Казачекъ.
Миньонъ.—Лезгинка.
Шаконъ.

Цѣна 70 коп.

3. АЛЬБОМЪ III.

Ликетъ. Нов. танецъ
Матчишинетъ. Клериса.
Ой ра! Ой ра! Нов. танецъ.
Танецъ Анашей. Дюбурга.
Парагвайскій танецъ. Вольверда.

Цѣна 60 коп.

4. АЛЬБОМЪ IV.

Венеція вальсъ. Ловтіанъ.
Влюбленная. (Amoureuse). вальсъ.
Вальсъ изъ оп. „Веселая вдова“.
Вальсъ изъ оп „Продавецъ птицъ“.
Въ грезахъ. вальсъ. Штрауса.
Надъ волнами. вальсъ. Розасъ.
Дунайскія волны. вальсъ.
Ласточка. вальсъ.

Цѣна 75 коп.

5. АЛЬБОМЪ V.

Ухаръ купецъ.—Ямщикъ.
Солнце всходитъ и заходитъ.
Стенька Разинъ.—Дубинушка
Любила меня мать.—Эй ухнемъ.
Послѣдній нынешній денечекъ.
Быстры какъ волны.
Шумѣлъ горѣлъ пожаръ Московскій.
Варягъ.—Укажи мнѣ такую обитель.
Уморилась.—Ахъ ты доля моя доля.
Коробушка.—Барыня сударыня.
Полосынька.—Не будите молоду.
Мой костеръ.—Умеръ бѣдняга.
Ноченька.—Прошли золотые денечки.
Очаровательныя глазки.
Какъ у нашихъ у воротъ.
Вечеръ поздно изъ лѣсочка.

Цѣна 75 коп.

6. АЛЬБОМЪ VI.

Боже Царя храни.
Славное море священный Байкалъ.
Конченъ дальный путь.
Матушка голубушка.—Соловей.
Здравствуй милая.—Камаринская.
Возлѣ рѣчки возлѣ моста.
Не бѣлы то снѣги.—Свѣтитъ мѣсяцъ.
Во полѣ береза стояла.
Ахъ вы сѣни мои сѣни.
Изъ подъ дуба изъ подъ вяза.
Чѣмъ тебя я огорчила.—Вотъ на пути.
Хороша я хороша.—Ѣхали ребята.
Не брани меня родная.
Ты поди моя коровушка домой.
Не одна то во полѣ дороженка.
Какъ за рѣченкой.— Вдоль да порѣчкѣ.
Вотъ мчится тройка.—Вдоль по Питерской.

Цѣна 75 коп.

7. АЛЬБОМЪ VII.

Эхъ распошелъ.—Отойди.
Тихо все тихо.— Нищая.
Любила Маруся.
Вчера васъ видѣла во снѣ.
Я люблю васъ такъ безумно.
Не для меня придетъ весна.
Когда я на почтѣ служилъ ямщикомъ.
Колокольчики бубенчики звенятъ.
Всѣ говорятъ.
Вѣтерочекъ.
Утро туманное, утро сѣдое.
Тихо тощая лошадка.
Ахъ зачѣмъ эта ночь.
Я вамъ не говорю.
Не забуду я ночи той темной.
Но я васъ все таки люблю.

Цѣна 75 коп.

8. АЛЬБОМЪ VIII.

Веселый кузнецъ-маршъ
Подъ двухглавымъ орломъ-маршъ
Вѣна останется Вѣна маршъ
Преображенскій-маршъ
Маршъ изъ оп. „Карменъ“
Буланже-маршъ
Марсельеза
Маршъ изъ оп. „Норма“
Маршъ изъ оп. „Донъ Цезарь“

Цѣна 85 коп.

Для гитары мандолины и балалайки
6 любимыхъ студенческихъ пѣсенъ
въ 1 тетр. по 80 к. за иностр. (можно игр. совмѣстно

ВЕСЕЛЫЙ КУЗНЕЦЪ.

Перелож. Н. П. ТРАПЕЗНИКОВА. **МАРШЪ.** муз. Гетеръ.

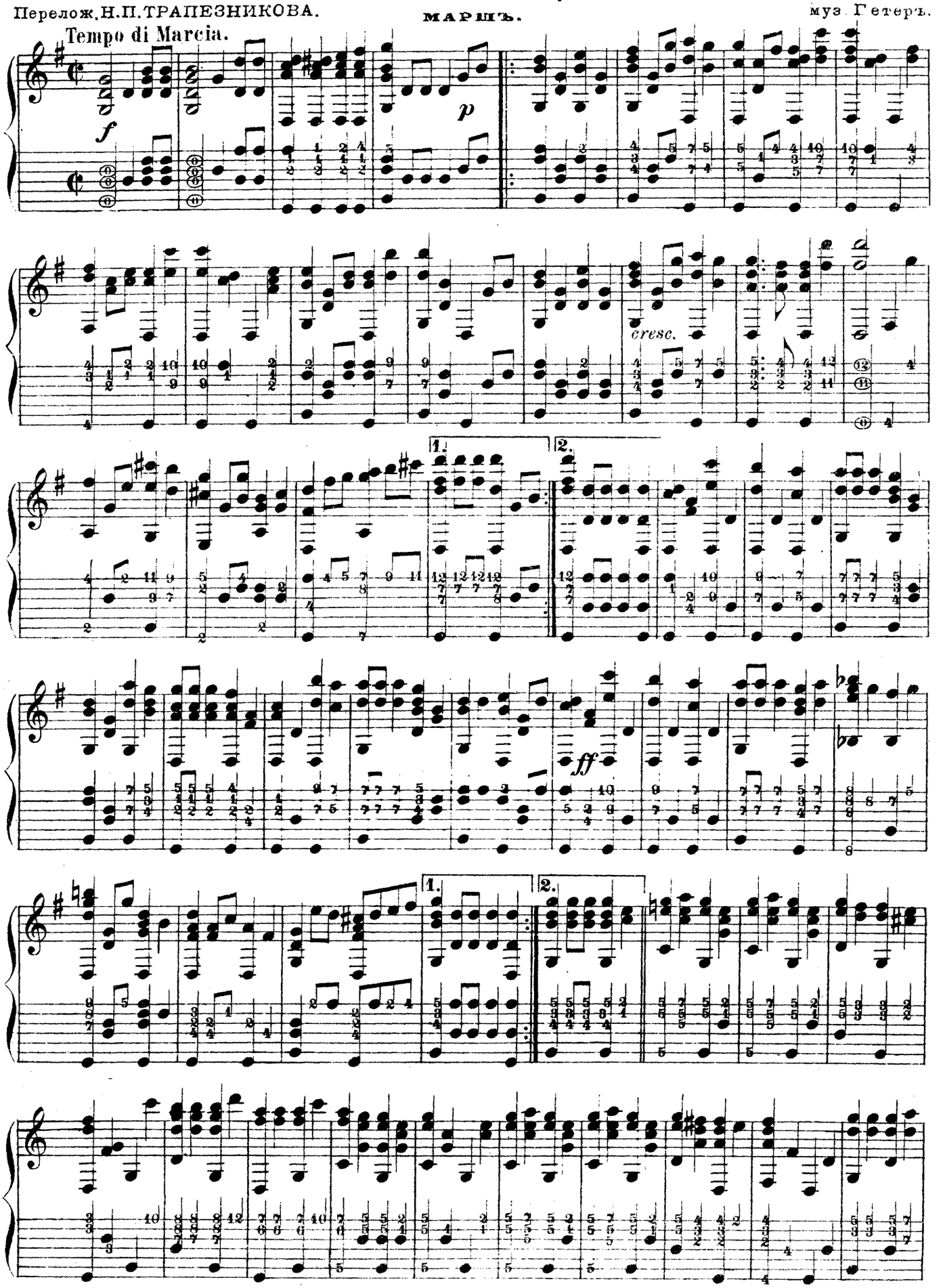

Собственность издателя

Печатня В. Гроссе въ Москвѣ, Б. Спасская ул. д. 4

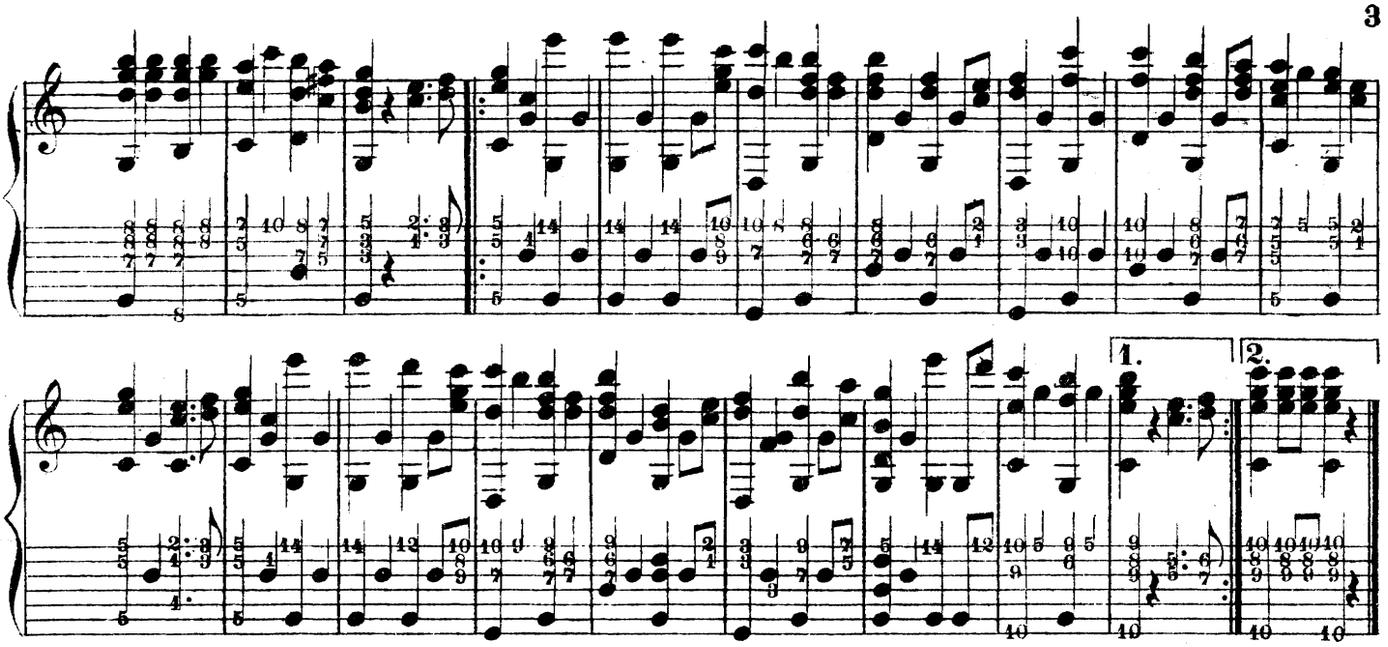

ВѢНА ОСТАНЕТСЯ ВѢНОЙ.

Vivace. **МАРШЪ.** муз. Шраммель.

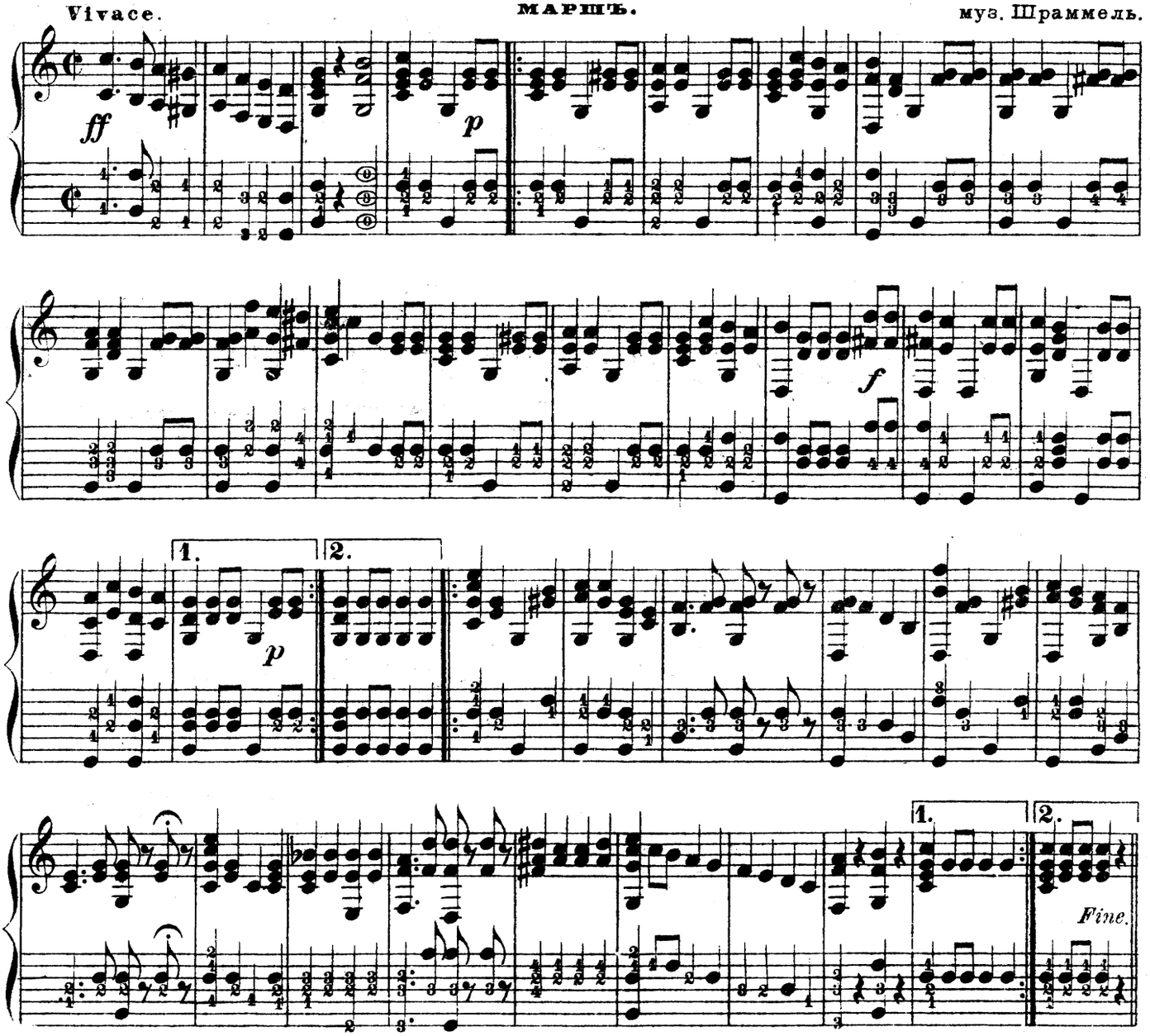

TRIO.

1.

2.

БУЛАНЖЕ-МАРШЪ.

муз. Дезормъ.

INTRODUKTION.

f *ff*

МАРШЪ.

БОЛЬШОЙ УСПѢХЪ Требуйте всѣхъ только:
И.Я.ПЕТРОВЪ Нов.Самоучитель для скрипки нотн.и циф.сист.(очень удобно для самообуч.)

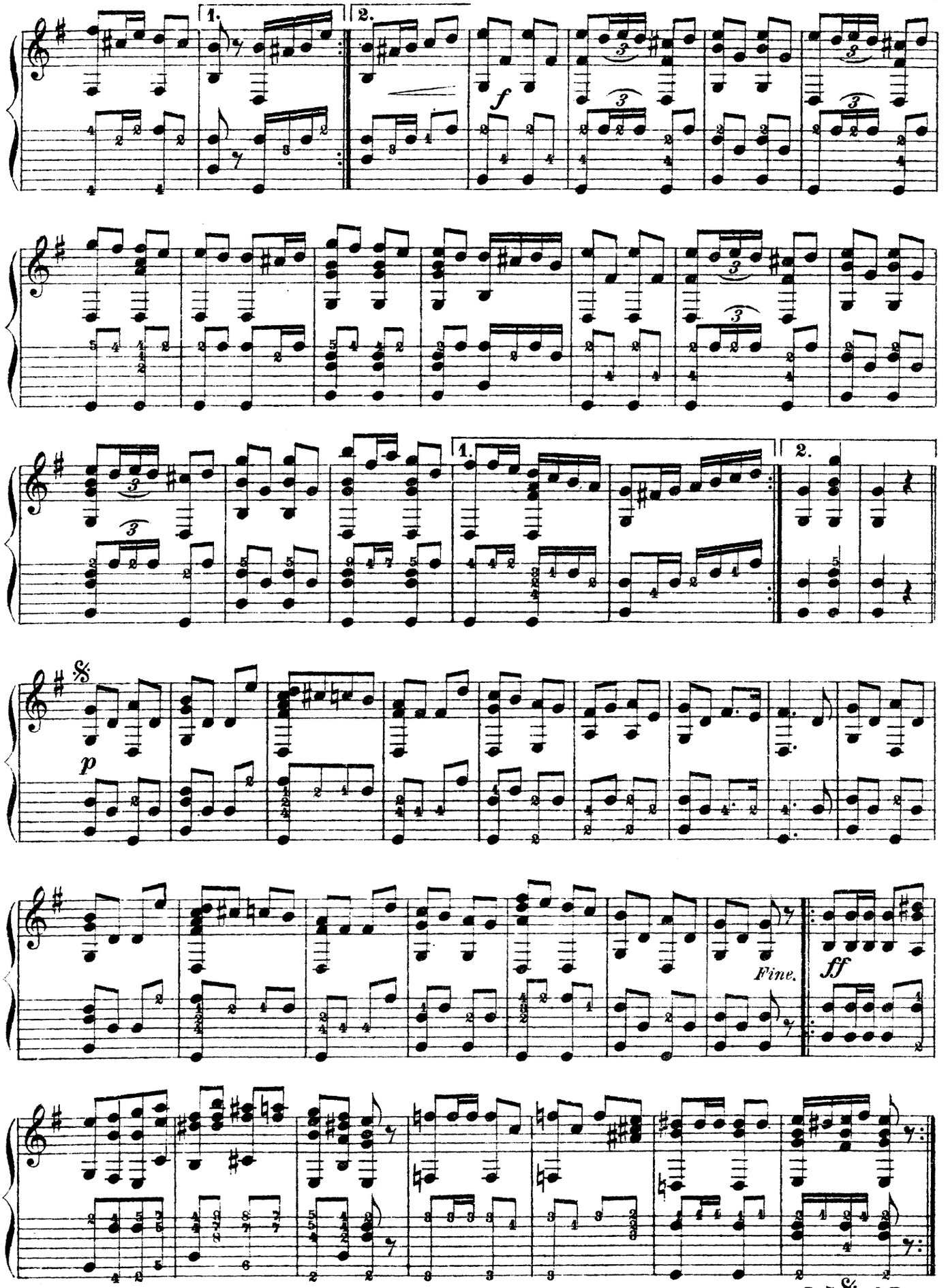

В.Г. НИКИФОРОВЪ Нов. Самоучитель для балалайки Требуйте везде только изд.
В.Г. НИКИФОРОВЪ Нов. Альбомы для балалайки Альб. I, IV, V, VI, VII .II- .III- .VIII-X 1217

МАРШЪ изъ оп. „ДОНЪ ЦЕЗАРЪ.“

ALLEGRO.

муз. Делингеръ.

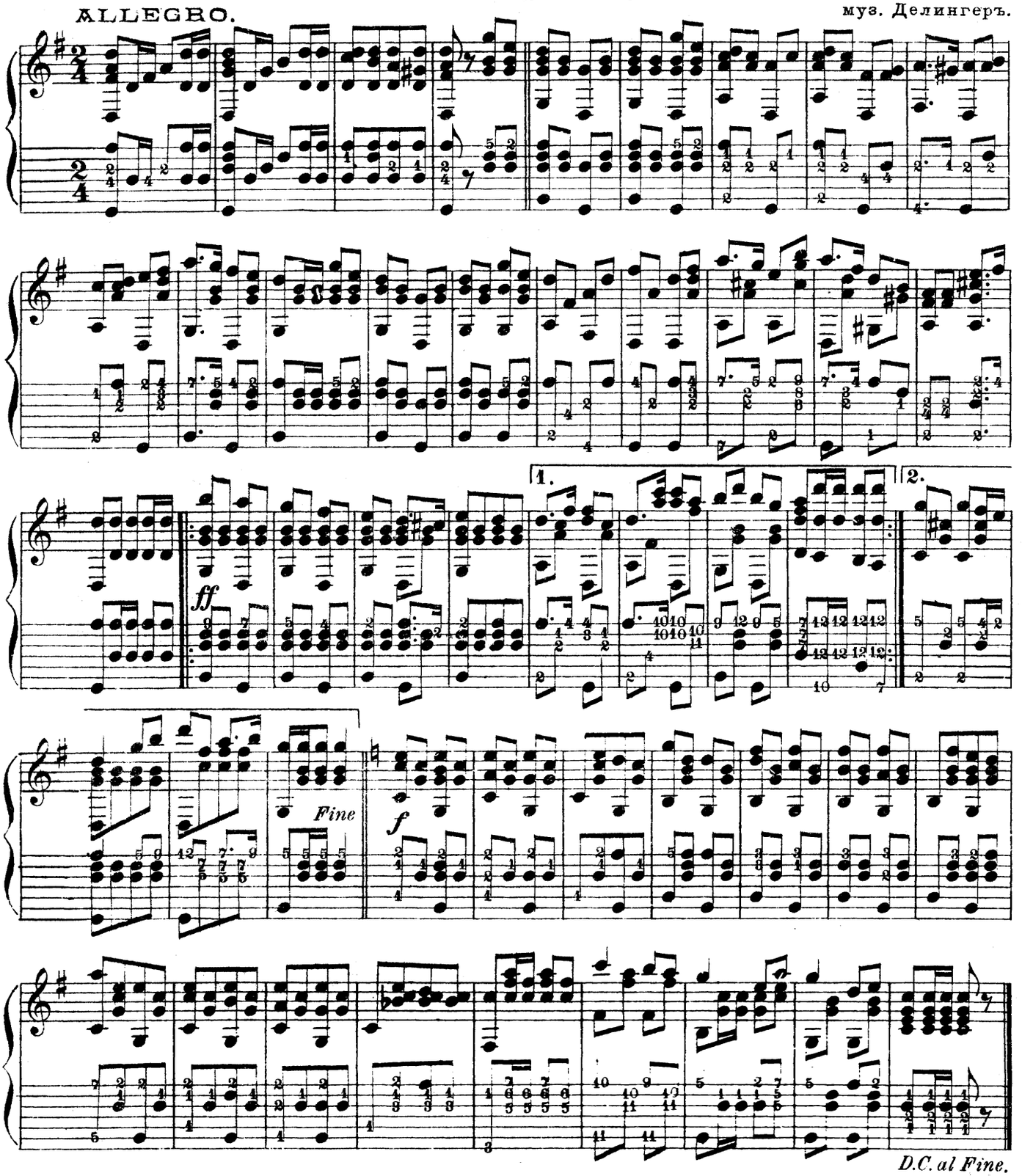

МАРСЕЛЬЕЗА.

MAESTOSO.

Французскій гимнъ.

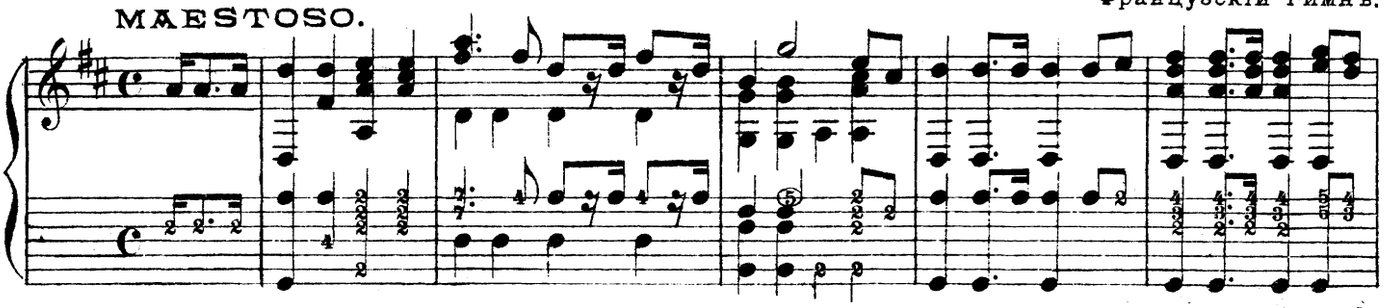

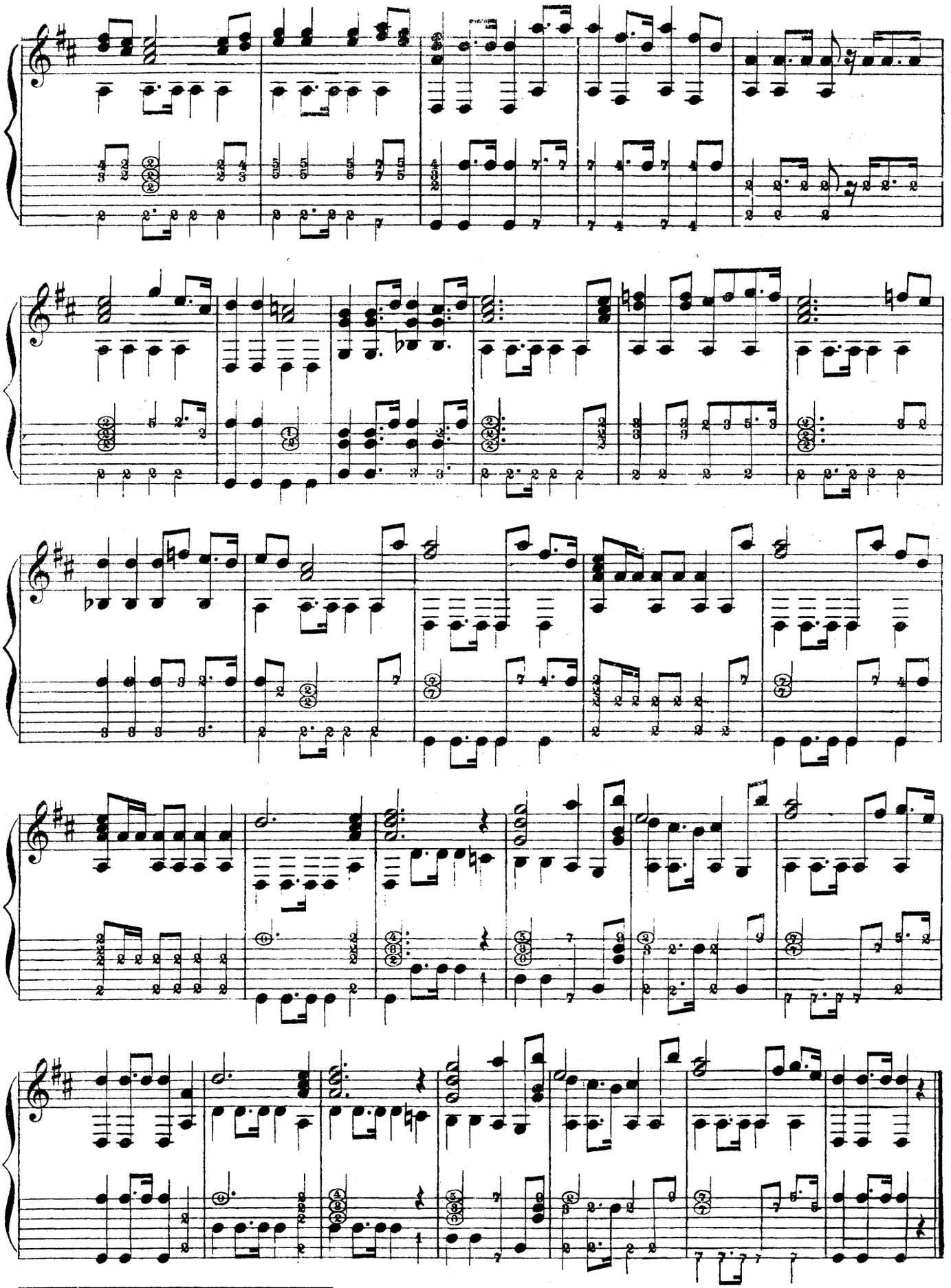

ГРОМАДНЫЙ УСПѢХЪ 16-е изд. И. Я. ПЕТРОВЪ
Нов. Самоучитель для мандолины по нотн. и циф. сист. (очень удобно для самообуч.) 1217

ПОДЪ ДВУГЛАВЫМЪ ОРЛОМЪ МАРШЪ.

муз. Вагнера.

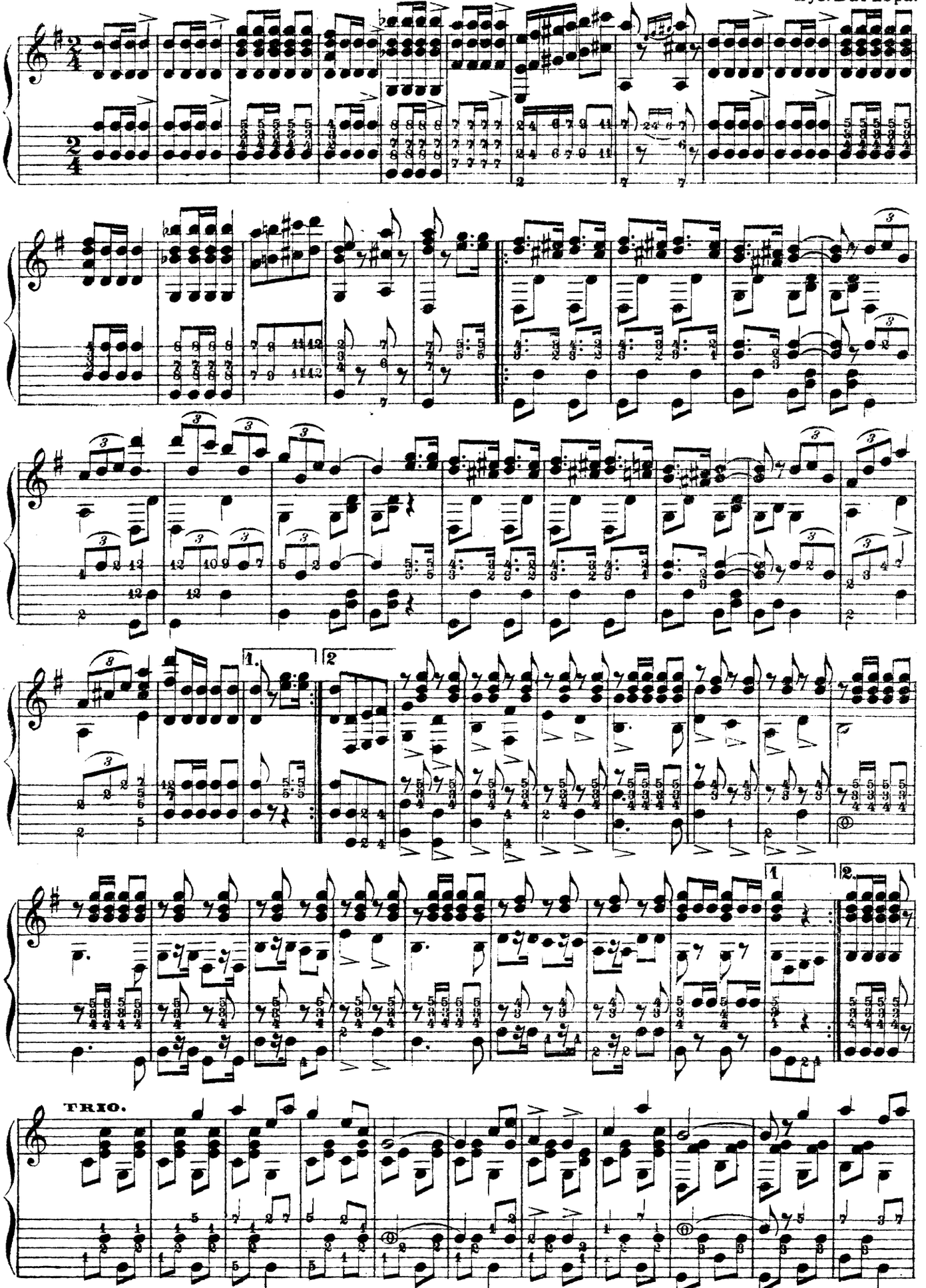

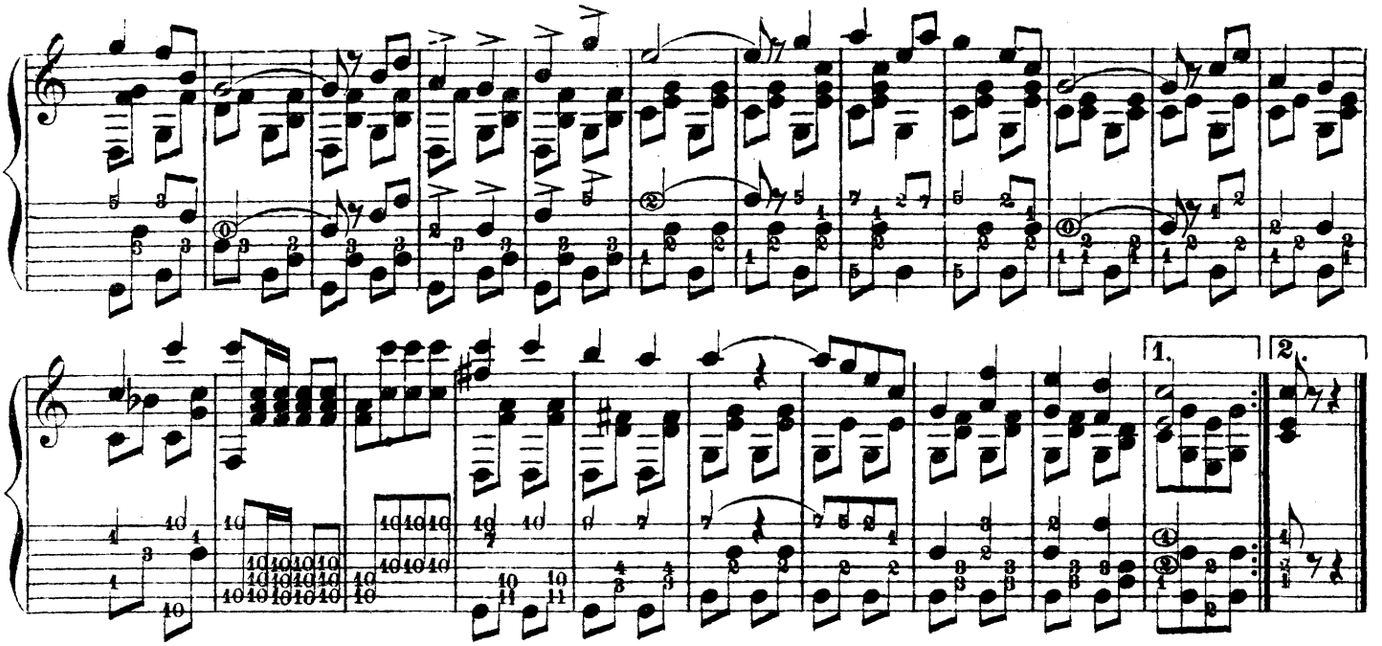

МАРШЪ изъ оп. „НОРМА.“

муз. Беллини.

MAESTOSO.

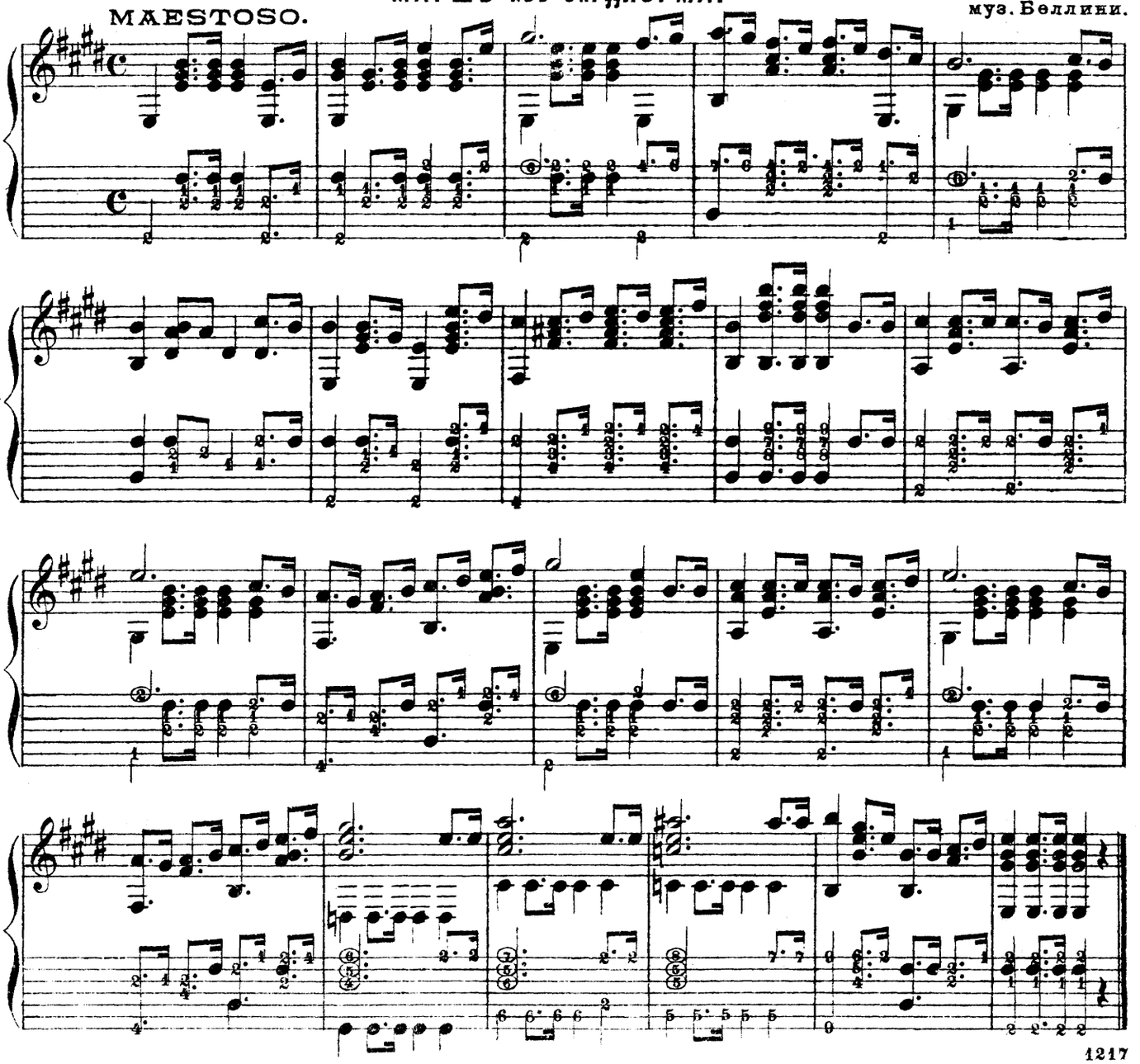

„ПРЕОБРАЖЕНСКІЙ МАРШЪ.“

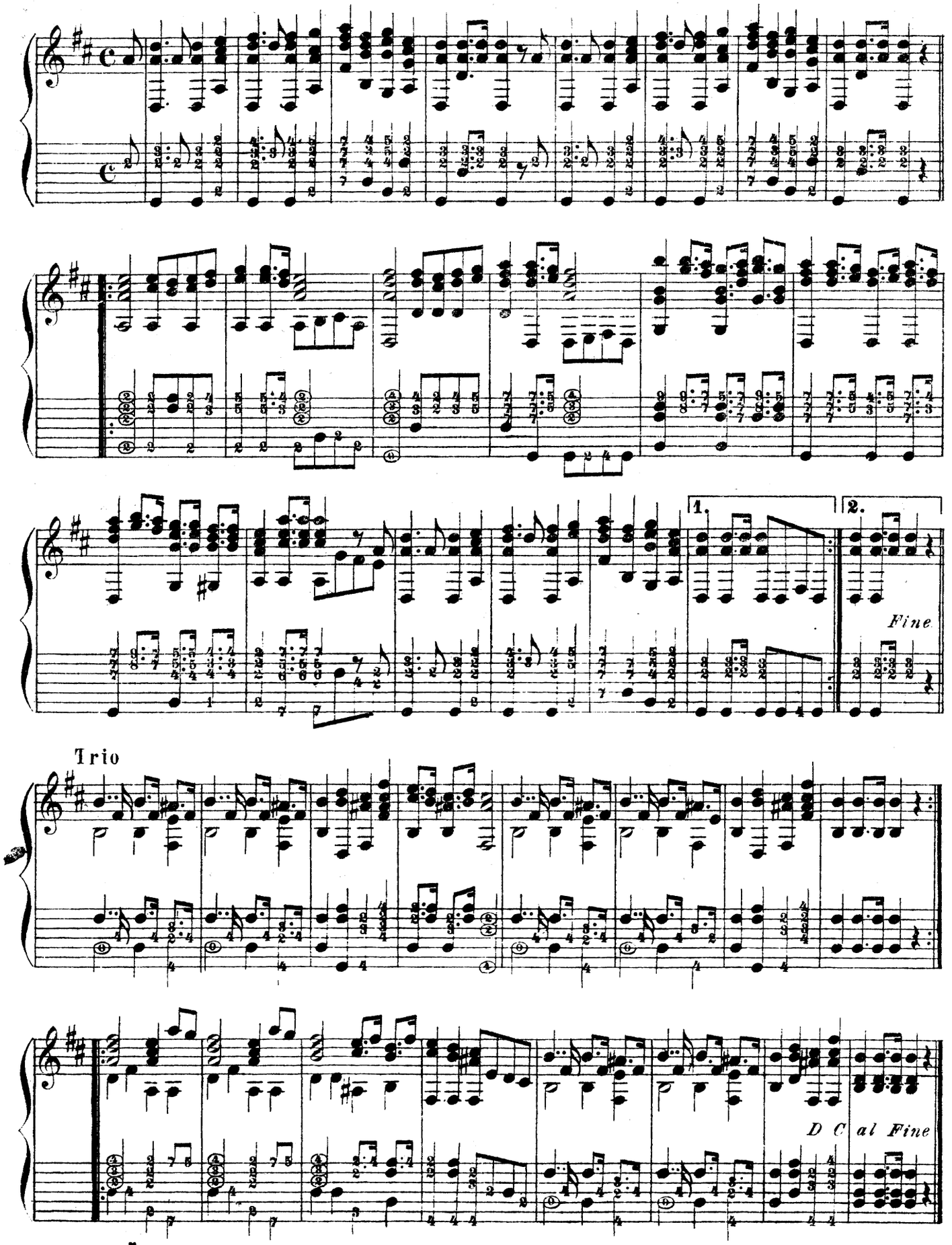

МАРШЪ изъ оперы „КАРМЕНЪ.“

Муз Ж. БИЗЕ

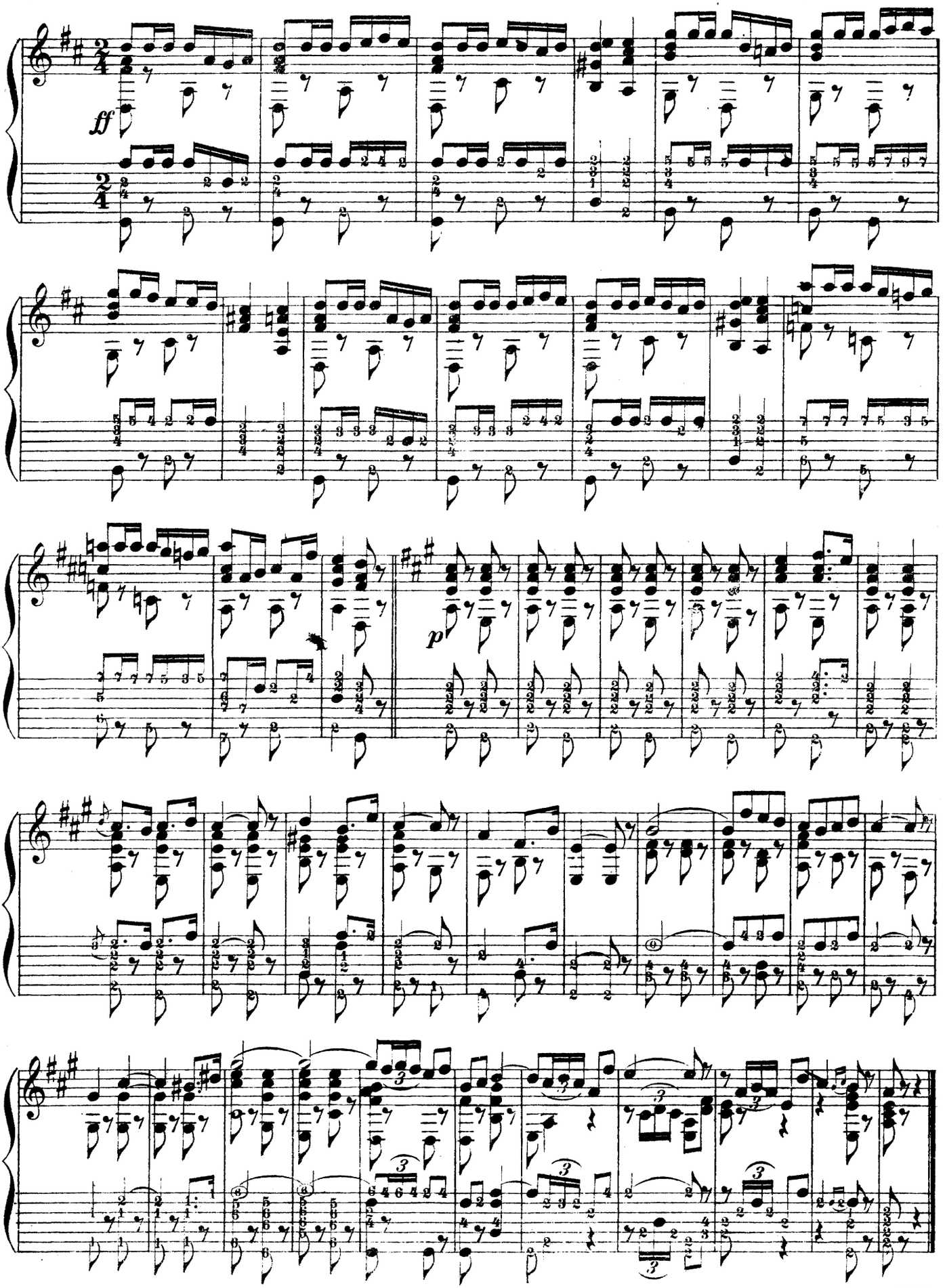

ГРОМАДНЫЙ УСПѢХЪ!!!.. **20е ИСПРАВЛЕННОЕ ИЗДАНІЕ (45-я тысяча).**

НОВѢЙШІЕ
АЛЬБОМЫ
ДЛЯ
СЕМИ-СТРУННОЙ ГИТАРЫ
ПО НОТНОЙ И ЦИФЕРНОЙ СИСТЕМАМЪ

9. АЛЬБОМЪ IX.

Ахъ да пускай свѣтъ осуждаетъ.
По старой Калужской дорогѣ.
Бродяга.—Липа вѣковая.
Милый я жду тебя.—Бѣлая акація.
Огородникъ лихой.—Веревочка.
На послѣднюю пятерку.
Звѣзда прости.—Каріе глазки.
Погибъ я мальчишька.—Куделька.
Доля бѣдняка.—Хризантемы.
Ахъ сегодня день ненастный.
Сердце мое болитъ.
Осѣдляю коня.
Накинувъ плащъ.

Цѣна 75 коп.

10. АЛЬБОМЪ X.

Ангелъ. Варламова.
Сѣверная звѣзда. Глинки.
Жаворонокъ. „
Сомнѣніе. „
Что ты рано травушка. Варламова.
Не требуй пѣсни отъ пѣвца Глинки.
Какъ сладко съ тобою мнѣ быть. „
Ты не пой соловей. Варламова.
Горныя вершины. „
Не искушай меня безъ нужды.
Ахъ ты время времячка. и
Что мнѣ жить и тужить. Варламова.

Цѣна 75 коп.

11. АЛЬБОМЪ XI.

Осенній сонъ. Бальсъ. Джойсъ.
Танецъ тѣней. Финкъ.
Графъ Люксембургъ. Вальсъ
Принцеса Долларовъ. „
Маршъ изъ оп. „Веселая вдова.“

Цѣна 70 коп.

12. АЛЬБОМЪ XII.

Баламуты — Ганьзя.
Ой не ходи Грыцю.
У сосида хата била.
Якъ до тебе ходыты.
И шумытъ и гуде.
Ой пидъ вишнею.—Ой кряче кряче.
Съ того часу якъ женывся.
Вышли въ полѣ косари.
Реве та стогне днипръ шырокій.
Солнце низенько.—Віютъ витры.
Добрый вечиръ дывчина.
Ѣхавъ козакъ за Дунай.
Гречаники.—Биду соби купыла.
Болитъ моя головенька.
Стоитъ гора высокая.—Гопакъ.
Ой дывчина орлыця.—Одна гора высока.
Ой пидъ гаемъ гаемъ.—Ой знати,знати.
Полюбила Петруся.—Ай ду, ду, ду,ду.

Цѣна 75 коп.

13. АЛЬБОМЪ XIII

Изъ оперы „Фаустъ“ Гуно.
„ „ „Паяцы“ Леонкавалло.
„ „ „Риголетто“ Верди.
„ „ „Травіата“ „
„ „ „Карменъ“ Бизе.
„ „ „Русланъ и Людмила“
„ „ „Жизнь за Царя“ Глинка.

Цѣна 85 коп.

14. АЛЬБОМЪ XIV

изъ любим. сочин. **ЭДВ. ГРИГА.**

Смерть Азы. Ases Tod.
Норвежскій танецъ №2.
Норвежскій танецъ. Ranveig.
Пѣснь Сольвейга. Solvejgs Lied.
Бабушкинъ менуэтъ.—Пастушекъ.
Народный танецъ. Der Prillar.
Пѣснь сторожа. Wächterlied
Народная пѣсня Vaterländisches Lied.
Народный танецъ. Halling.
Пѣснь невѣсты. Brautlied
Пѣснь матросовъ. Matrosenlied.
Пѣснь жениха. Lied des Freiers.

Цѣна 85 коп.

15. АЛЬБОМЪ XV.

Турецкій маршъ. В. Моцартъ.
Подъ окномъ-Unter Liebchens Fenster.
Турецкій маршъ. Л. Бетховена.
Молитва дѣвы. Бадаржевская.
У камина—Am Kamin. Р. Шуманъ.
Венгерскій танецъ. І. Брамсъ.
Грезы.—Träumerei Р. Шуманъ.
Военный маршъ.—Militärmarsch. Шубертъ.

Цѣна 85 коп.

16. АЛЬБОМЪ XVI.

Макарони. Нов. Итальянская пѣсня.
Изъ оперетки „Моторъ любви.“
Маріетта. Нов. комическая полька.
Изъ оперетки „Король веселится.“
Изъ оперетки „Пожиратель женщинъ.“

Цѣна 70 коп.

17. АЛЬБОМЪ XVII.

Очи черныя. Лучинушка. Снѣжки бѣлыя.
Во пиру была. Плыве червенъ. Подъ яблонькой
Какъ на матушкѣ на Невѣ рѣкѣ. Барыня.
Какъ пошли наши подружки. Полянка Казачья
Какъ на горкѣ на крутой. Грузинская пѣсня.
Вальсъ „Вздохи.“ Италіанская пѣсня.
Ахъ Москва, Москва. Серенада Шуберта.
Испанская народная мелодія.
Вальсъ изъ оп. „Волшебный стрѣлокъ.“

Цѣна 75 коп.